

NOVA CRUZ - RN

2408300

35°33'44,59"W

35°30'41,69"W

35°27'38,80"W

35°24'35,91"W

35°21'33,02"W

35°18'30,13"W

6°24'4,43"S

6°27'32,32"S

6°30'10,21"S

6°33'13,10"S

6°24'4,43"S

6°27'32,32"S

6°30'10,21"S

6°33'13,10"S

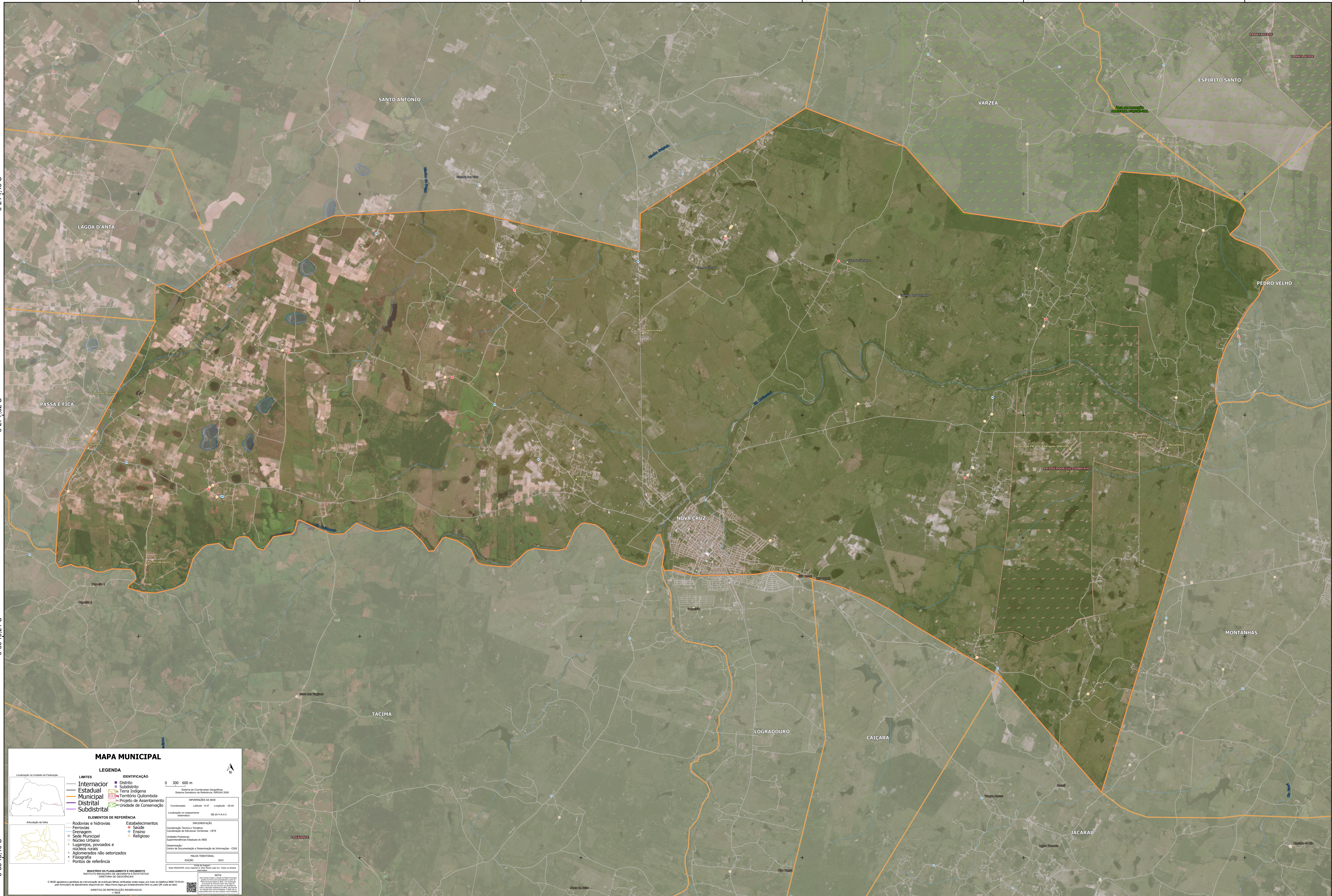

MAPA MUNICIPAL

Localização na Unidade de Federação

Ampliação da folha

| LEGENDA | |
|-----------------|---------------------------|
| LIMITES | IDENTIFICAÇÃO |
| — Internacional | ■ Distrito |
| — Estadual | ■ Subdistrito |
| — Municipal | ■ Terra Indígena |
| — Distrital | ■ Território Quilombola |
| — Subdistrital | ■ Projeto de Assentamento |
| | ■ Unidade de Conservação |

0 300 600 m

Sistema de Coordenadas Geográficas
Sistema Geodésico de Referência: SBRAS 2000

INFORMAÇÕES DA SRSB

Coordenadas: Latitude: -6,47 Longitude: -52,64

Localização no mapeamento
SBRAS-PA-0-0

IMPLANTAÇÃO

Coordenação Técnica e Execução:
Coordenação de Territórios Territoriais - CTEE

Unidade Executora:
Superintendência Estadual do SRSB

Documentação:
Centro de Documentação e Disseminação de Informações - CCDEI

MAPA TERRITORIAL

EDICÃO 2023

Ministério do Planejamento e Orçamento
Instituto Brasileiro de Geografia e Estatística
Diretoria de Geodésia

© SRSB - Empresa pública de administração de economia mista controlada pelo Estado do Rio Grande do Norte, criada em 1997, pelo Decreto de Ato de Organização nº 1000, de 1997, alterado pelo Decreto nº 1000, de 1997, e pelo Decreto nº 1000, de 1997.

DIREITOS DE REPRODUÇÃO RESERVADOS

35°33'44,59"W

35°30'41,69"W

35°27'38,80"W

35°24'35,91"W

35°21'33,02"W

35°18'30,13"W