IBGE
Instituto Brasileiro de Geografia e Estatística

JABORANDI - BA

2917359

46°13'30"W | 45°43'41"W | 45°13'52"W | 44°44'2"W | 44°14'13"W

13°25'13"S | 13°55'2"S | 14°24'51"S | 14°54'41"S

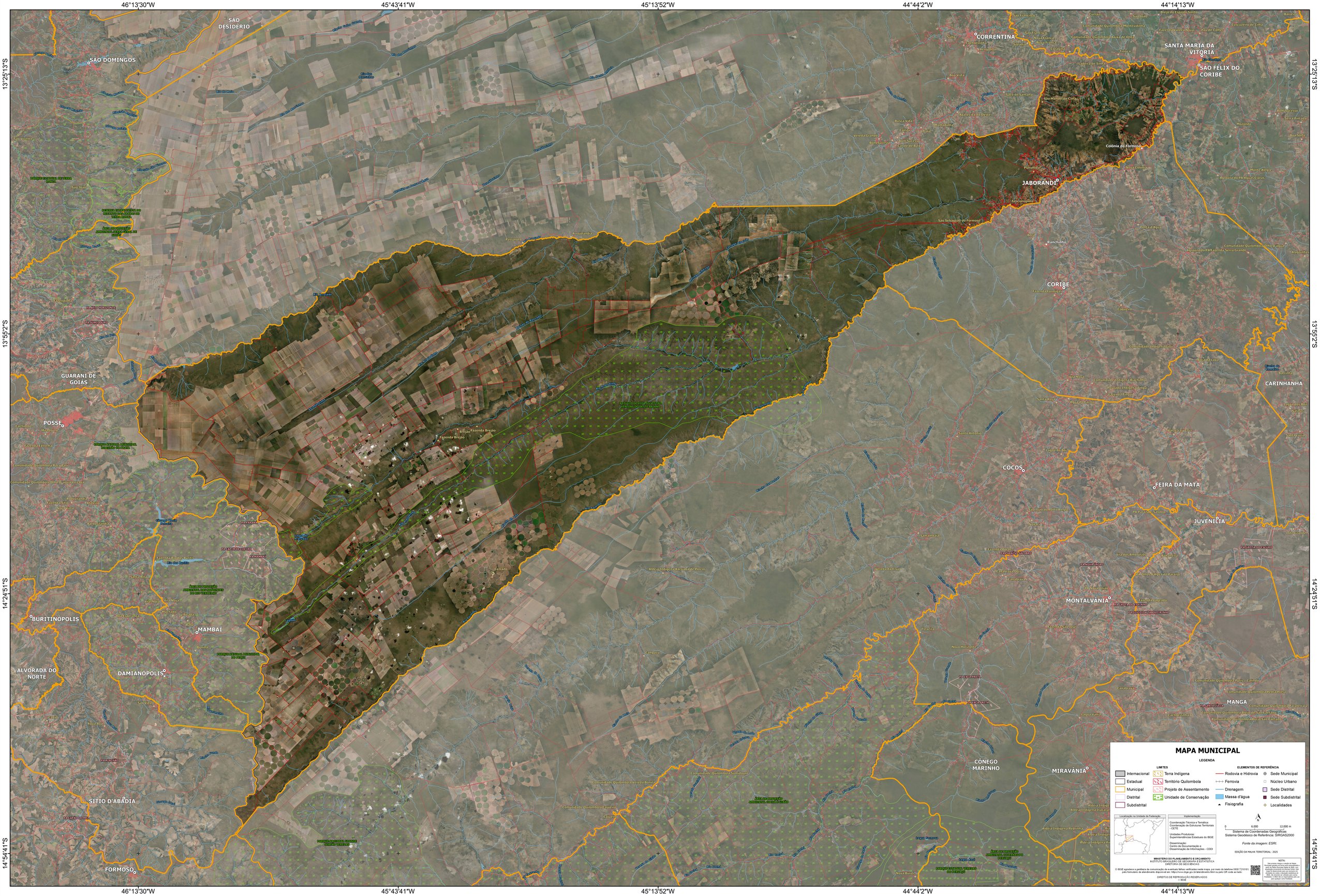

MAPA MUNICIPAL

LEGENDA

LIMITES

- Internacional
- Estadual
- Municipal
- Distrital
- Subdistrital
- Terra Indígena
- Território Quilombola
- Projeto de Assentamento
- Unidade de Conservação

ELEMENTOS DE REFERÊNCIA

- Rodovia e Hidrovia
- Ferrovia
- Drenagem
- Massa d'água
- Fisiografia
- Sede Municipal
- Núcleo Urbano
- Sede Distrital
- Sede Subdistrital
- Localidades

Localização na Unidade da Federação

Implementação

Coordenação Técnica e Temática:
Coordenação de Estruturas Territoriais - CETE

Unidades Produtoras:
Superintendências Estaduais do IBGE

Disseminação:
Centro de Documentação e Disseminação de Informações - CDDI

0 6.000 12.000 m

Sistema de Coordenadas Geográficas
Sistema Geodésico de Referência: SIRGAS2000

Fonte da imagem: ESRI.

EDIÇÃO DA MALHA TERRITORIAL: 2025

MINISTÉRIO DO PLANEJAMENTO E ORÇAMENTO
INSTITUTO BRASILEIRO DE GEOGRAFIA E ESTATÍSTICA
DIRETORIA DE GEOCIÊNCIAS

O IBGE agradece a gentileza da comunicação de eventuais falhas verificadas neste mapa, por meio do telefone 0800 7218195, pelo formulário de atendimento disponível em: https://www.ibge.gov.br/atendimento.html ou pelo QR code ao lado.

DIREITOS DE REPRODUÇÃO RESERVADOS
© IBGE

NOTA:
Este produto mesclou o limite de Mapas Municípios gerados de forma semi-automatizada e o limite de Unidades Territoriais, que é a delimitação oficial dos distritos, sendo que, em alguns casos, pode não coincidir com o disposto no cadastro de centros e localidades estatísticos do Instituto Brasileiro de Geografia e Estatística - IBGE não se responsabiliza pelo uso dessas informações.