# MATEUS LEME - MG

# 3140704

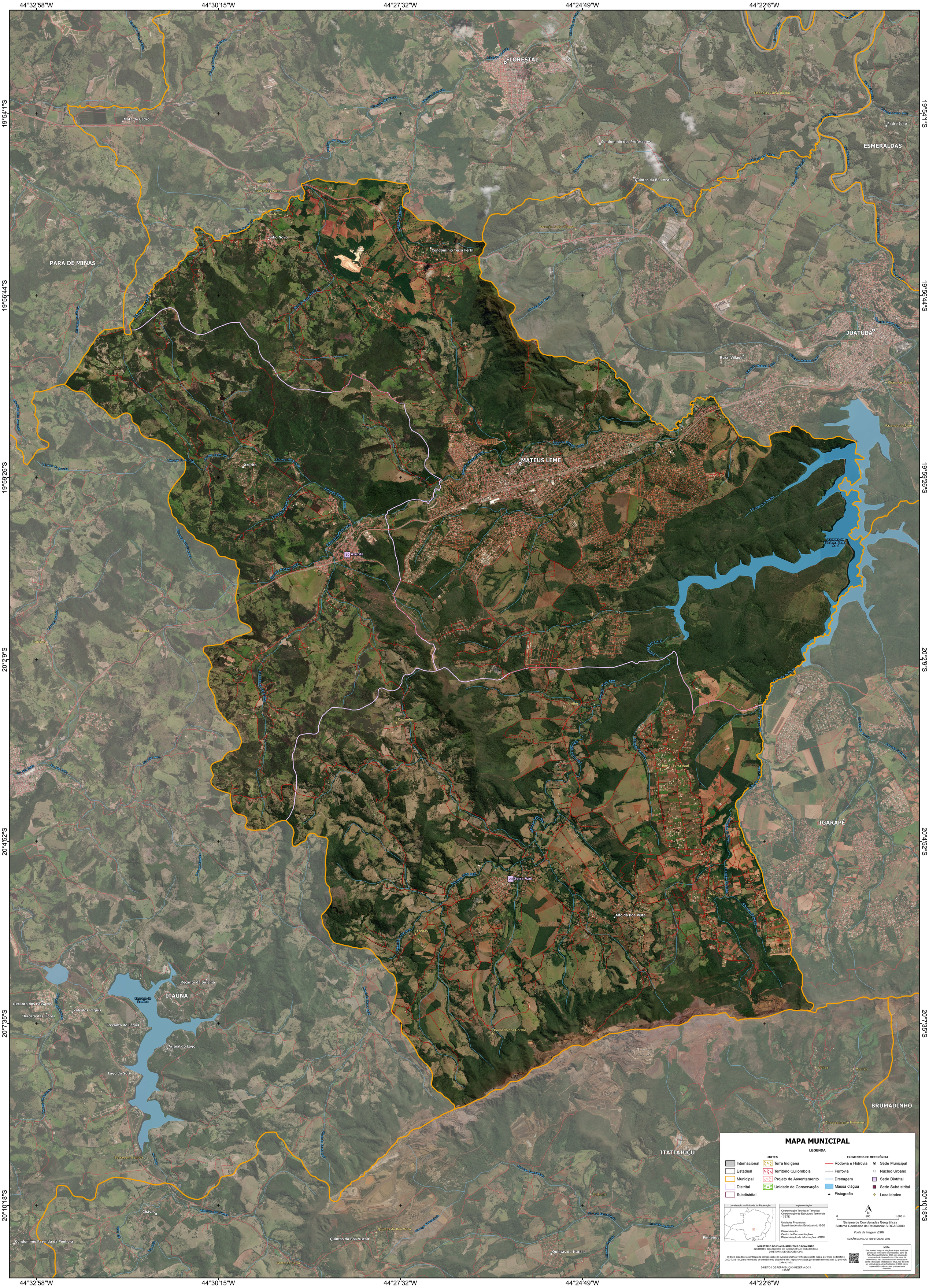
44°32'58"W
44°30'15"W
44°27'32"W
44°24'49"W
44°22'6"W
19°54'1"S
19°56'44"S
19°59'26"S
20°2'9"S
20°4'52"S
20°7'35"S
20°10'18"S
FLORESTAL
ESMERALDAS
PARÁ DE MINAS
JUATUBA
MATEUS LEME
IGARAPÉ
ITAÚNA
BRUMADINHO
ITATIAIUÇU
Mata do Cedro
Condomínio dos Professores
Quintas da Boa Vista
Padre João
Sítio Novo
Condomínio Terra Fértil
Rural Village
Azurita
Serra Azul
Alto da Boa Vista
Recanto da Sirrema
Recanto dos Pássaros
Vale dos Pequis
Chácara das Flores
Recanto do Lago
Arraial do Lago
Lago do Sol
Barragem Benfica
Chaves
Condomínio Fazenda da Penhora
Quintas da Boa Vista
Quintas do Itatiaia
Pinheiros
Ponta da Serra
Povoado dos Gordos
Curtume
Vieiras
Mourão
Chacreamento Pinheiros
Represa do Sistema Serra Azul
Represa do Benfica
Rio São João
Ribeirão dos Pilões
Ribeirão Mateus Leme
Ribeirão Serra Azul
Ribeirão Samambaia
Ribeirão Itatiaia
Ribeirão Jacuí
Ribeirão Dona Joana
Ribeirão Cumarão
Ribeirão das Vacas
Ribeirão Sandrão
Ribeirão Ouro Branco
Ribeirão Pedra Mole
Ribeirão Cachoeira
Ribeirão Dos Pilões
Ribeirão Do Diogo
Ribeirão Da Ponte
Ribeirão Serra Azul
Ribeirão Mateus Leme
Ribeirão Samambaia
Ribeirão Itatiaia
Ribeirão Jacuí
Ribeirão Do Diogo
Ribeirão Da Ponte
Ribeirão Dos Pilões
Ribeirão Mateus Leme
Ribeirão Serra Azul