IBGE
Instituto Brasileiro de Geografia e Estatística

RIO ACIMA - MG

3154804

43°53'11"W 43°49'56"W 43°46'42"W 43°43'28"W 43°40'14"W 43°37'0"W

20°0'8"S
20°3'22"S
20°6'36"S
20°9'50"S

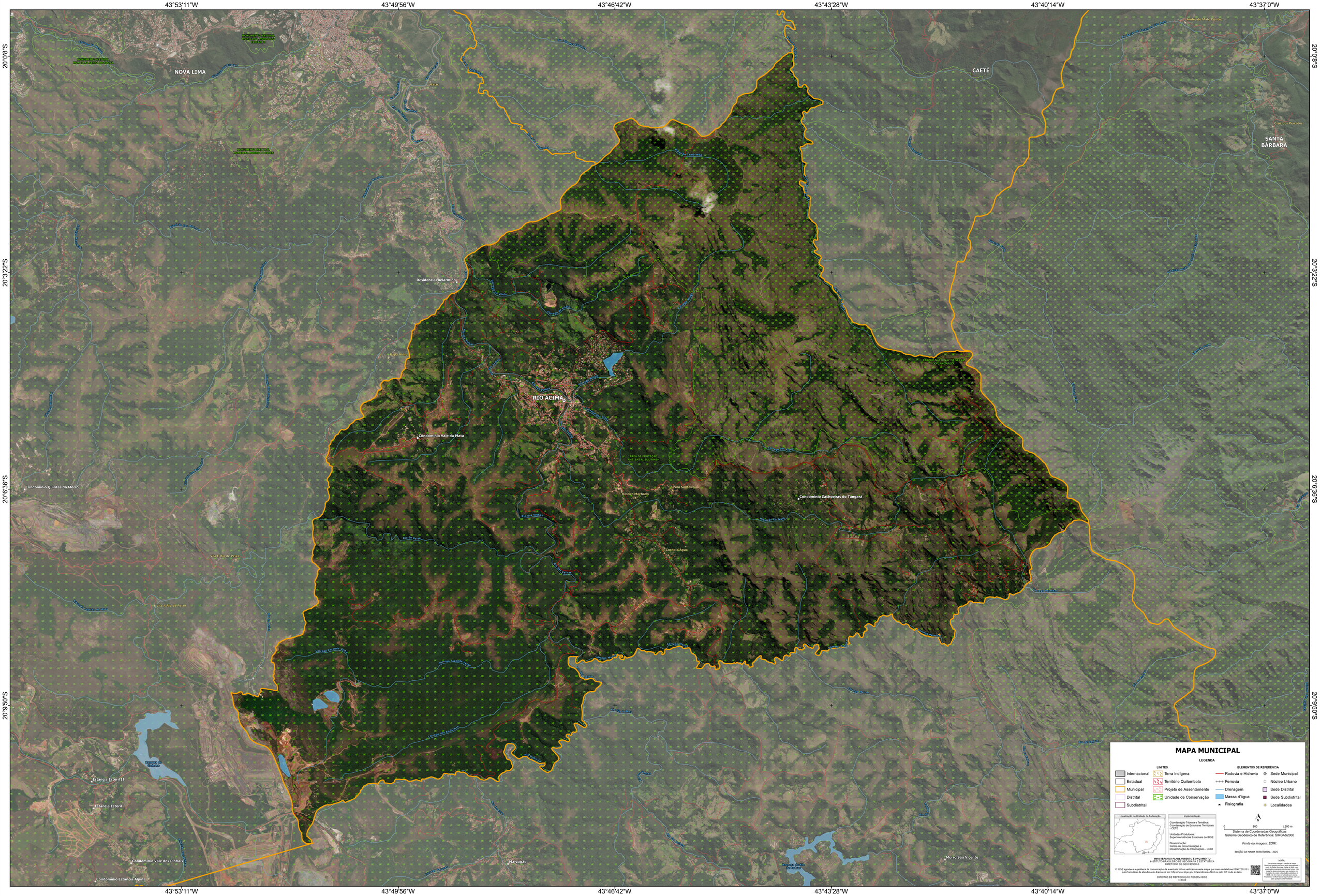
NOVA LIMA
CAETÉ
SANTA BÁRBARA
RIO ACIMA
Residencial Belarmino
Condomínio Vale da Mata
Condomínio Quintas do Morro
Ribeiro Machado
Vila Santeiro
Condomínio Cachoeiras do Tangará
Cocho d'Água
Vila A Rio de Peixe
Estância Estoril II
Estância Estoril
Condomínio Vale dos Pinhais
Condomínio Estância Alpina
Marzagão
Morro São Vicente
Rio do Peixe
Rio dos Velhas
Ribeirão Cachoeira
Ribeirão Palmeiras
Ribeirão Cambimba
Ribeirão Cocho d'Água
Ribeirão Estoril
Ribeirão Vale dos Pinhais
Ribeirão Marzagão
Ribeirão Morro São Vicente
Ribeirão Vale da Mata
Ribeirão Quintas do Morro
Ribeirão Belarmino
Ribeirão Ribeiro Machado
Ribeirão Santeiro
Ribeirão Cachoeiras do Tangará
Ribeirão Estância Alpina
Ribeirão Estância Estoril
Ribeirão Estância Estoril II
Ribeirão Vila A Rio de Peixe
Ribeirão Vila E Rio de Peixe
Ribeirão Vila Santeiro
Ribeirão Vila Santeiro
Ribeirão Vila Santeiro