IBGE
Instituto Brasileiro de Geografia e Estatística

TERESINA - PI

2211001

43°4'43"W 42°57'15"W 42°49'47"W 42°42'18"W 42°34'50"W

4°51'20"S 4°58'49"S 5°6'17"S 5°13'45"S 5°21'13"S 5°28'42"S 5°36'10"S

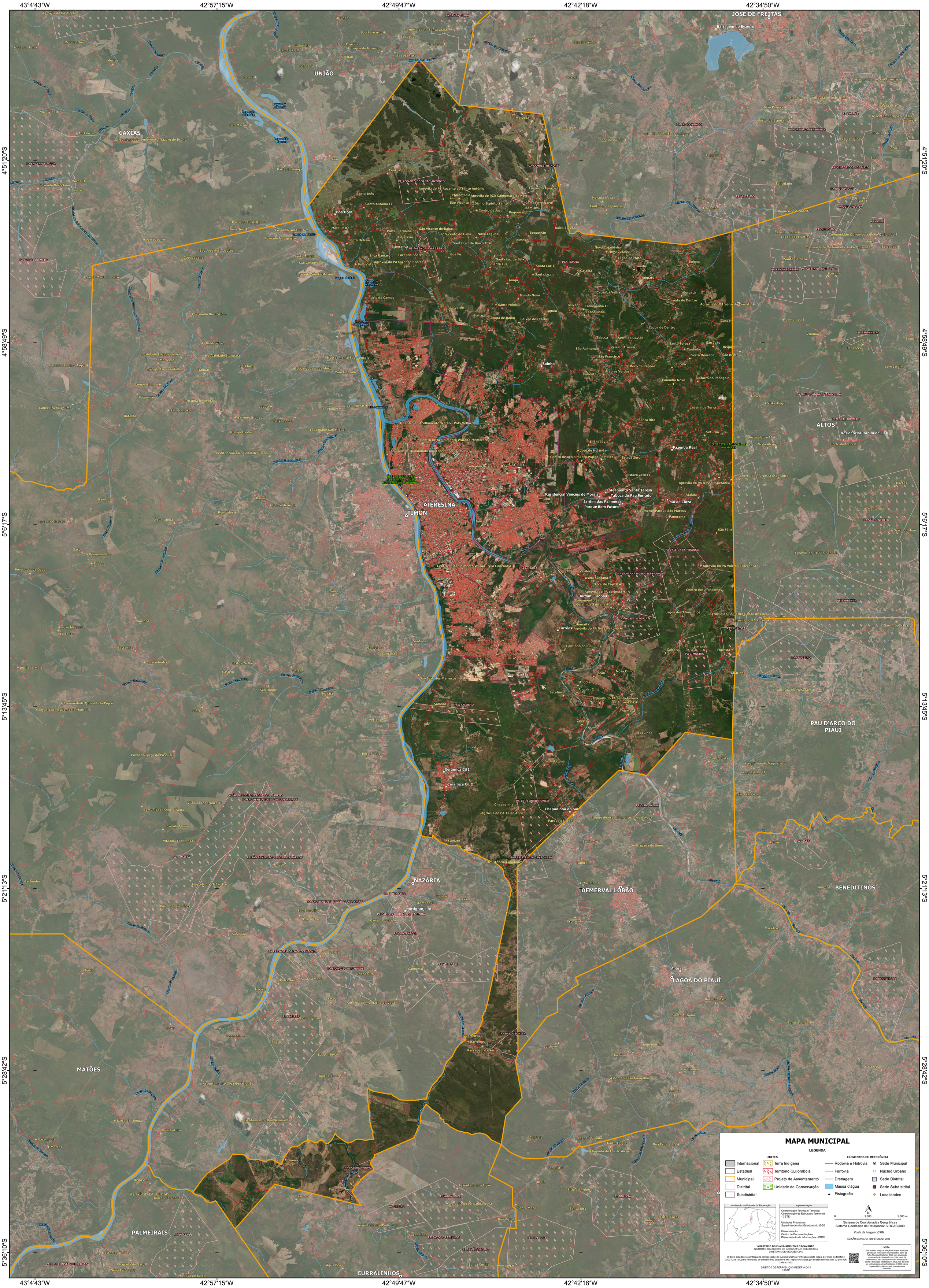

MAPA MUNICIPAL

LEGENDA

LIMITES

- Internacional
- Estadual
- Municipal
- Distrital
- Subdistrital
- Terra Indígena
- Território Quilombola
- Projeto de Assentamento
- Unidade de Conservação

ELEMENTOS DE REFERÊNCIA

- Rodovia e Hidrovia
- Ferrovia
- Drenagem
- Massa d'água
- Fisiografia
- Sede Municipal
- Núcleo Urbano
- Sede Distrital
- Sede Subdistrital
- Localidades

Localização na Unidade da Federação

Implementação

Coordenação Técnica e Temática:
Coordenação de Estruturas Territoriais - CETE

Unidades Produtoras:
Superintendências Estaduais do IBGE

Disseminação:
Centro de Documentação e Disseminação de Informações - CDDI

N

0 2.500 5.000 m

Sistema de Coordenadas Geográficas
Sistema Geodésico de Referência: SIRGAS2000

Fonte da imagem: ESRI.

EDIÇÃO DA MALHA TERRITORIAL: 2025

MINISTÉRIO DO PLANEJAMENTO E ORÇAMENTO
INSTITUTO BRASILEIRO DE GEOGRAFIA E ESTATÍSTICA
DIRETORIA DE GEOCIÊNCIAS

O IBGE agradece a gentileza da comunicação de eventuais falhas verificadas neste mapa, por meio do telefone 0800 7218181, pelo formulário de atendimento disponível em: https://www.ibge.gov.br/atendimento.html ou pelo QR code ao lado.

DIREITOS DE REPRODUÇÃO RESERVADOS
© IBGE

NOTA:
Este produto integra a coleção de Mapas Municipais gerados de forma semi-automatizada a partir da Malha Municipal Digital do IBGE, com atualização cartográfica e temática de dados, foi elaborado e disponibilizado para uso exclusivo em atividades de coleta e tabulação estatísticas do IBGE, não devendo ser utilizado para outras finalidades. O IBGE não se responsabiliza pelo uso para qualquer outra finalidade.