311200005000015

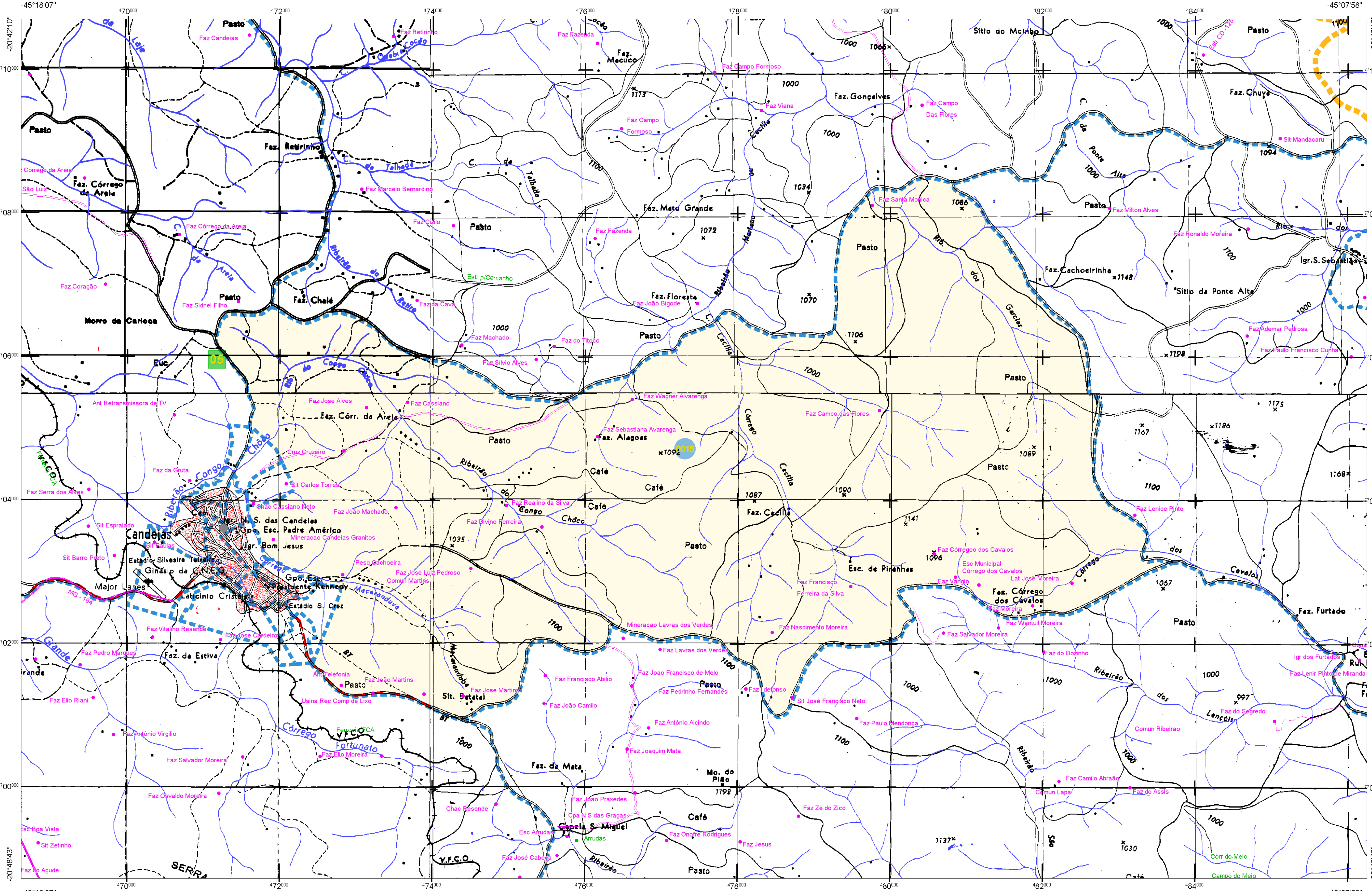

Estado:	31 - MINAS GERAIS
Município:	3112000 - Candeias
Distrito:	05 - Candeias
Sub-Distrito:	00 - Candeias
Situação:	8
Tipo:	0

LEGENDA

Município
05 Sub-Distrito
05 Distrito
0014 Setor

ESCALA : 1 : 50,000

0 400 800 1200 1600 m

ATUALIZAÇÕES CARTOGRÁFICAS
COR MAGENTA - Levantamentos por GPS e/ou Imagens de Satélites
COR VERDE - Lançamento aproximado sem comprovação cartográfica