312030005000010

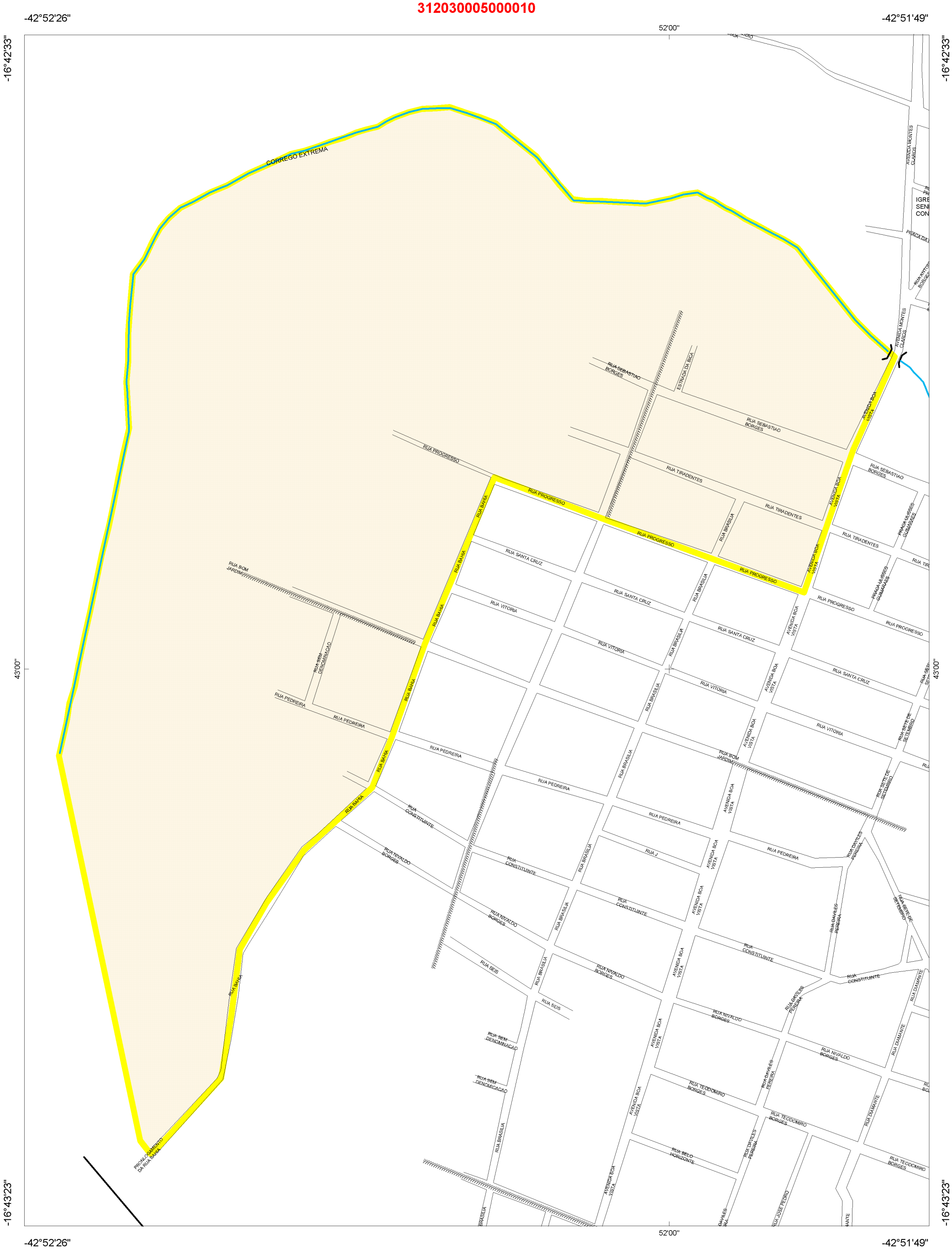

Estado: 31 - MINAS GERAIS
Municipio: 20300 - CRISTÁLIA
Distrito: 05 - CRISTÁLIA
SubDistrito: 00
Situação: 1
Tipo: 0

Mapa de Setor

Escala : 1 : 4,426

N
W E
S