IBGE
INSTITUTO BRASILEIRO DE GEOGRAFIA E ESTATÍSTICA

313820305000116

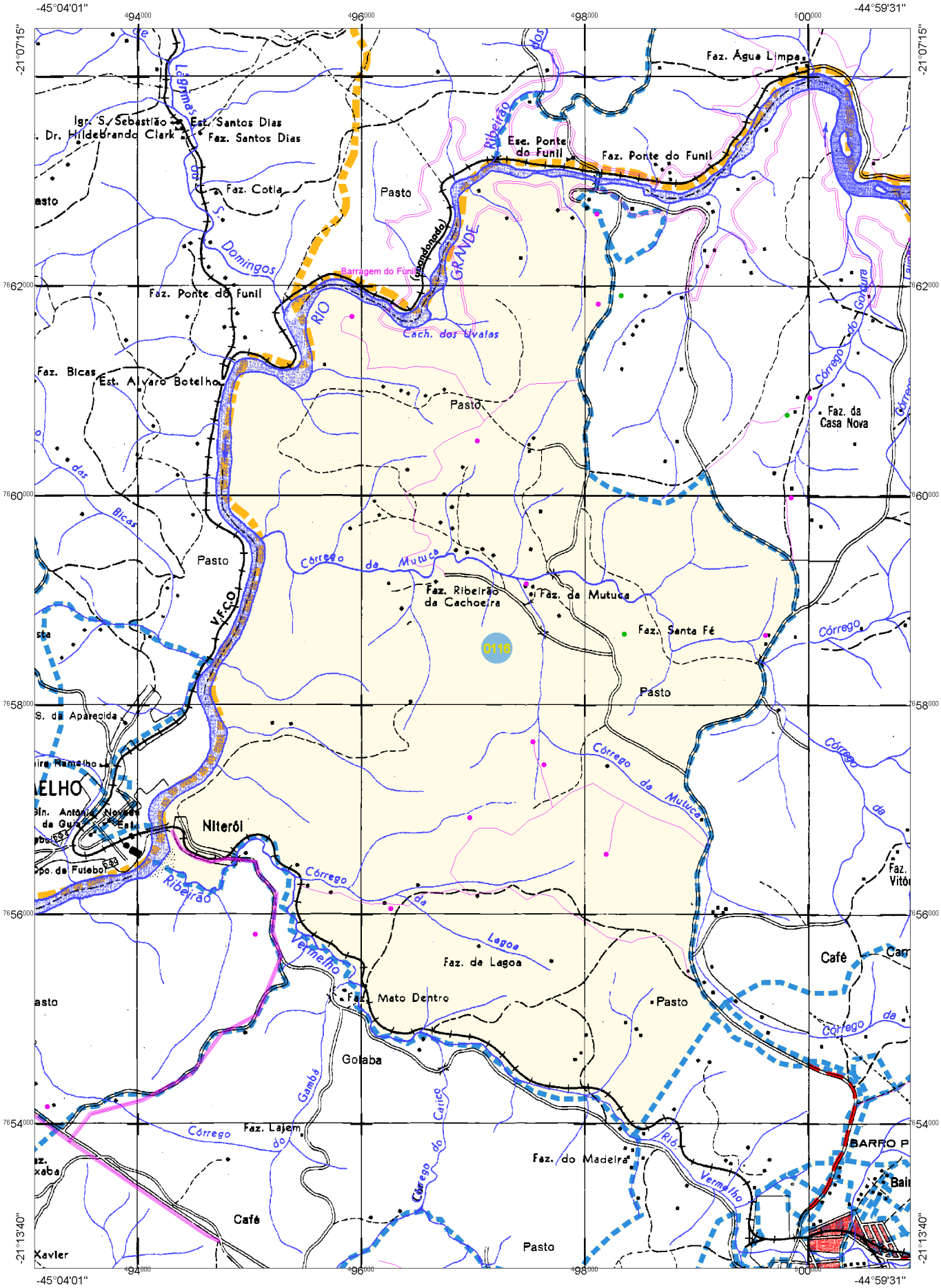

Estado: 31 - MINAS GERAIS
Município: 3138203 - Lavras
Distrito: 05 - Lavras
Sub-Distrito: 00 - Lavras
Situação: 8
Tipo: 0

censo 2010

LEGENDA

- Município
- Sub-Distrito
- Distrito
- Setor

ESCALA : 1 : 50,000

0 400 800 1200 1600 m

ATUALIZAÇÕES CARTOGRÁFICAS
COR MAGENTA - Levantamentos por GPS e/ou imagens de Satélites
COR VERDE - Lançamento aproximado sem comprovação cartográfica