

316310205000001

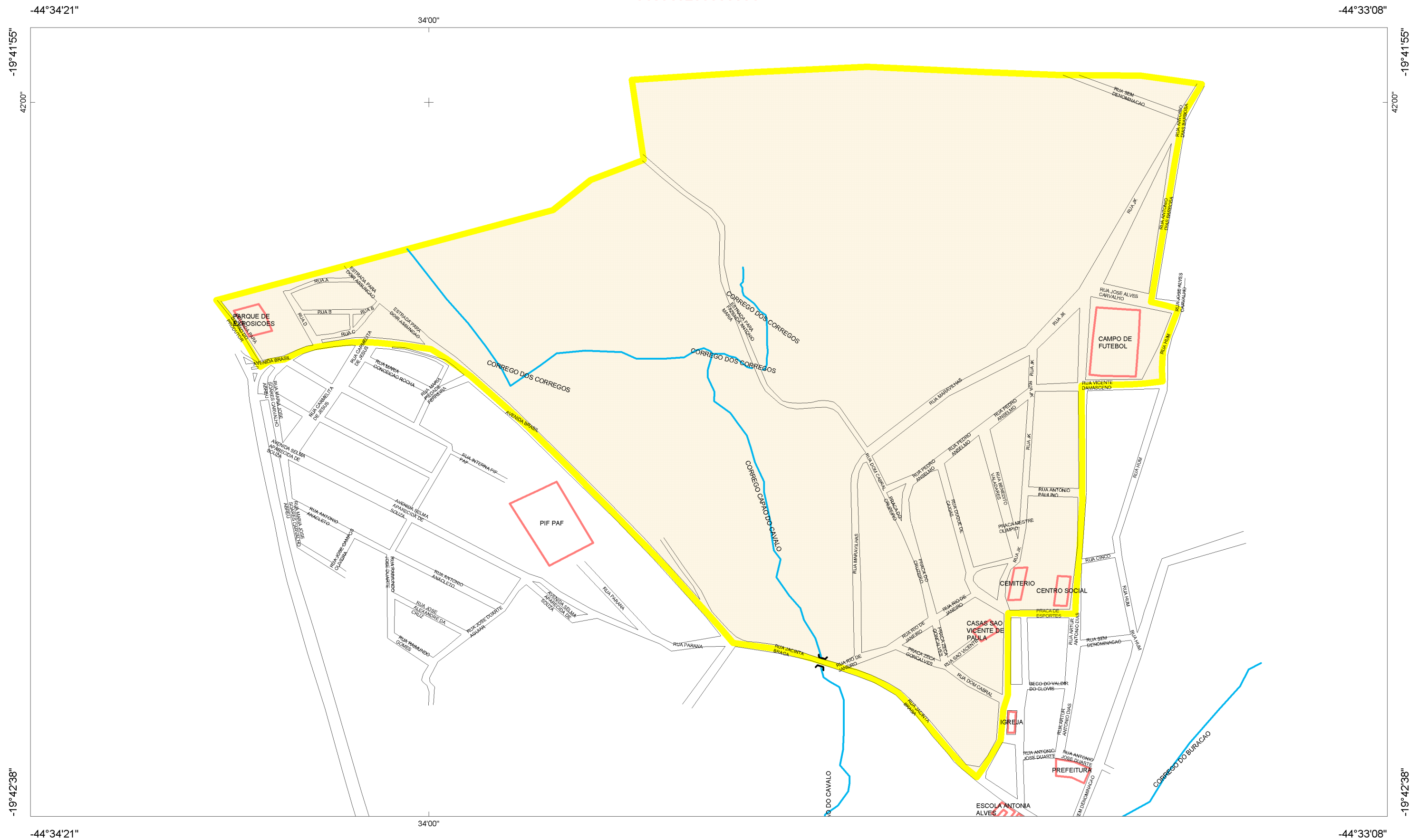

Estado: 31 - MINAS GERAIS  
Município: 63102 - SÃO JOSÉ DA VARGINHA  
Distrito: 05 - SÃO JOSÉ DA VARGINHA  
SubDistrito: 00  
Situação: 1  
Tipo: 0

Mapa de Setor  
Escala : 1 : 5,989

