# 316720205040005

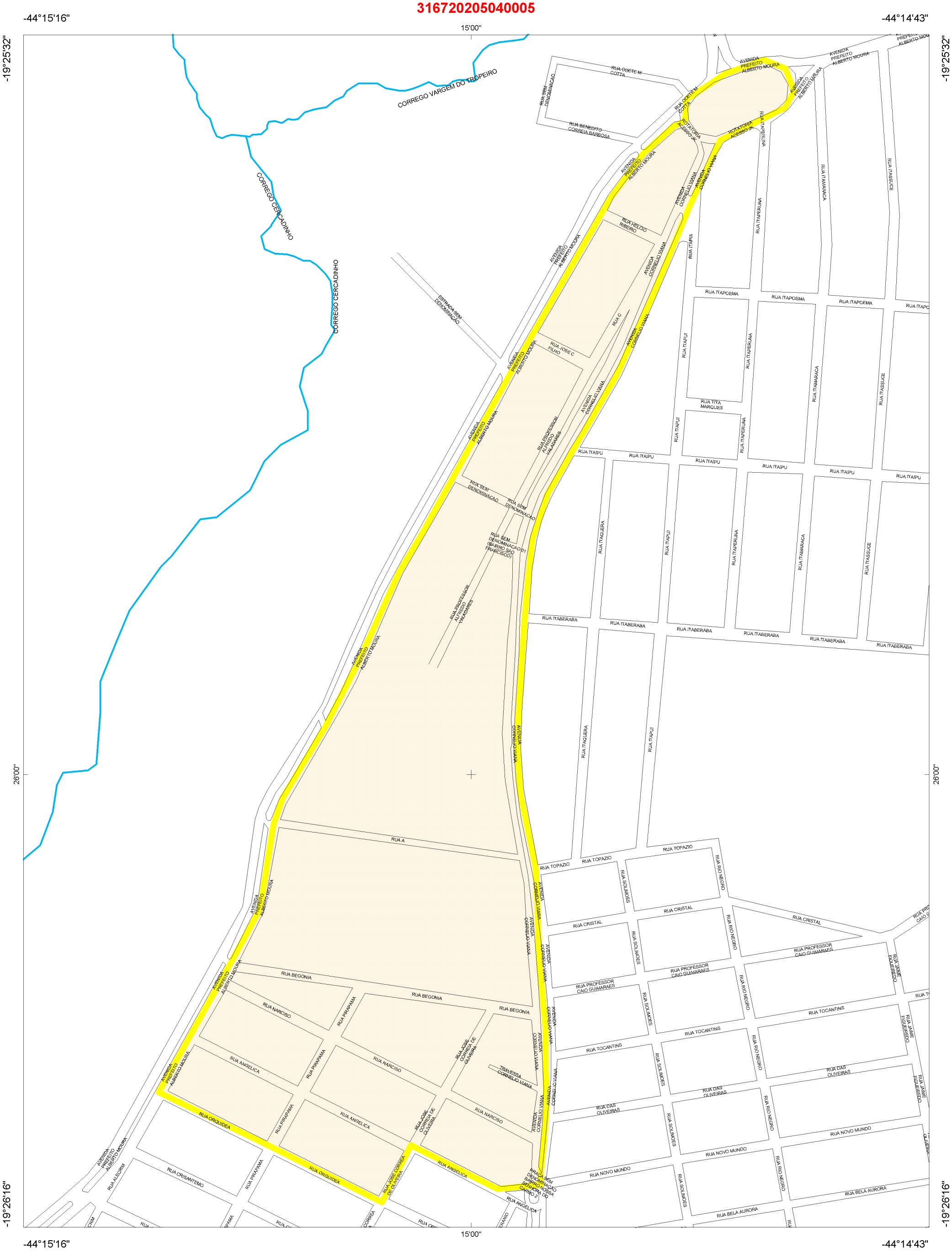


Estado: 31 - MINAS GERAIS
Municipio: 67202 - SETE LAGOAS
Distrito: 05 - SETE LAGOAS
SubDistrito: 04 - IV REGIÃO ADMINISTRATIVA
Situação: 1
Tipo: 0

Mapa de Setor

Escala : 1 : 3,931

N
W E
S