IBGE
INSTITUTO BRASILEIRO DE GEOGRAFIA E ESTATÍSTICA

412080405000012

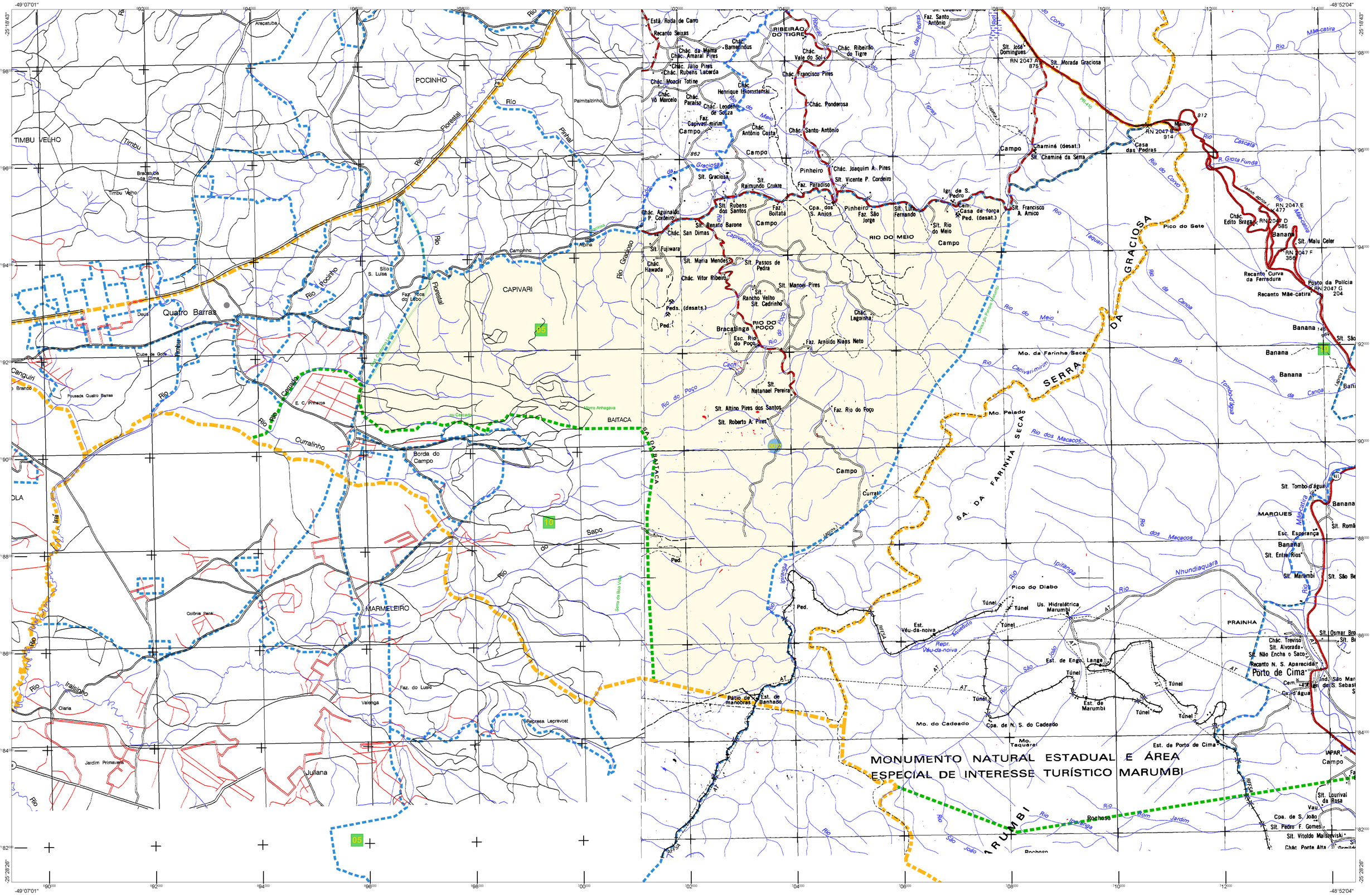

Estado:	41 - PARANÁ
Município:	4120804 - Quatro Barras
Distrito:	05 - Quatro Barras
Sub-Distrito:	00 - Quatro Barras
Situação:	8
Tipo:	0

censo 2010

LEGENDA

- Município
- Distrito
- Sub-Distrito
- Setor

ESCALA : 1 : 50,000

ATUALIZAÇÕES CARTOGRÁFICAS
COR MAGENTA - Levantamentos por GPS e/ou Imagens de Satélites
COR VERDE - Lançamento aproximado sem comprovação cartográfica