421130605000020

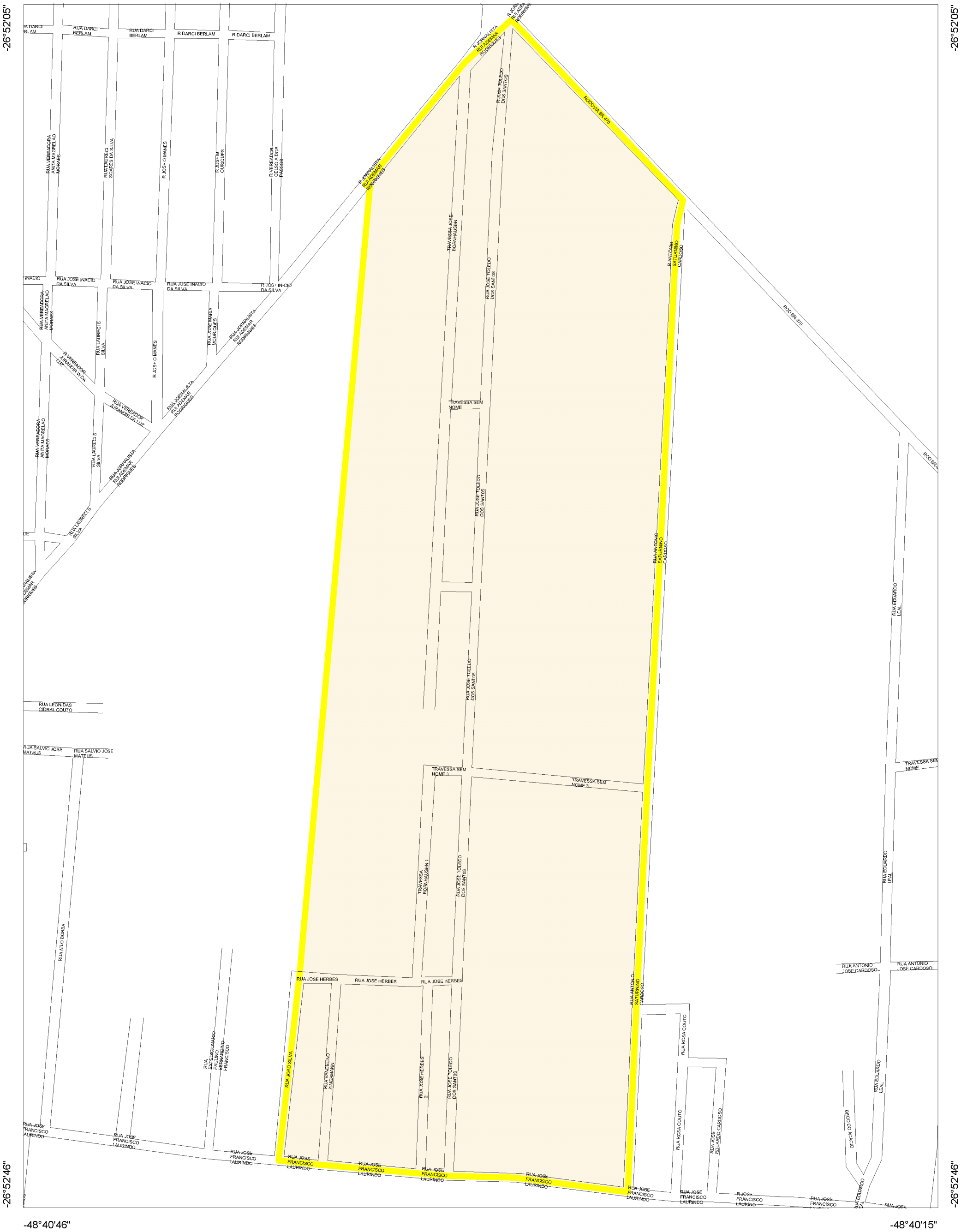

Estado:	42 - SANTA CATARINA
Municipio:	11306 - NAVEGANTES
Distrito:	05 - NAVEGANTES
SubDistrito:	00
Situação:	1
Tipo:	0

Mapa de Setor

Escala : 1 : 3,665

N
W E
S