

(740.76, 9152.46)

(742.76, 9152.46)

(740.76, 9151.46)

(742.76, 9151.46)

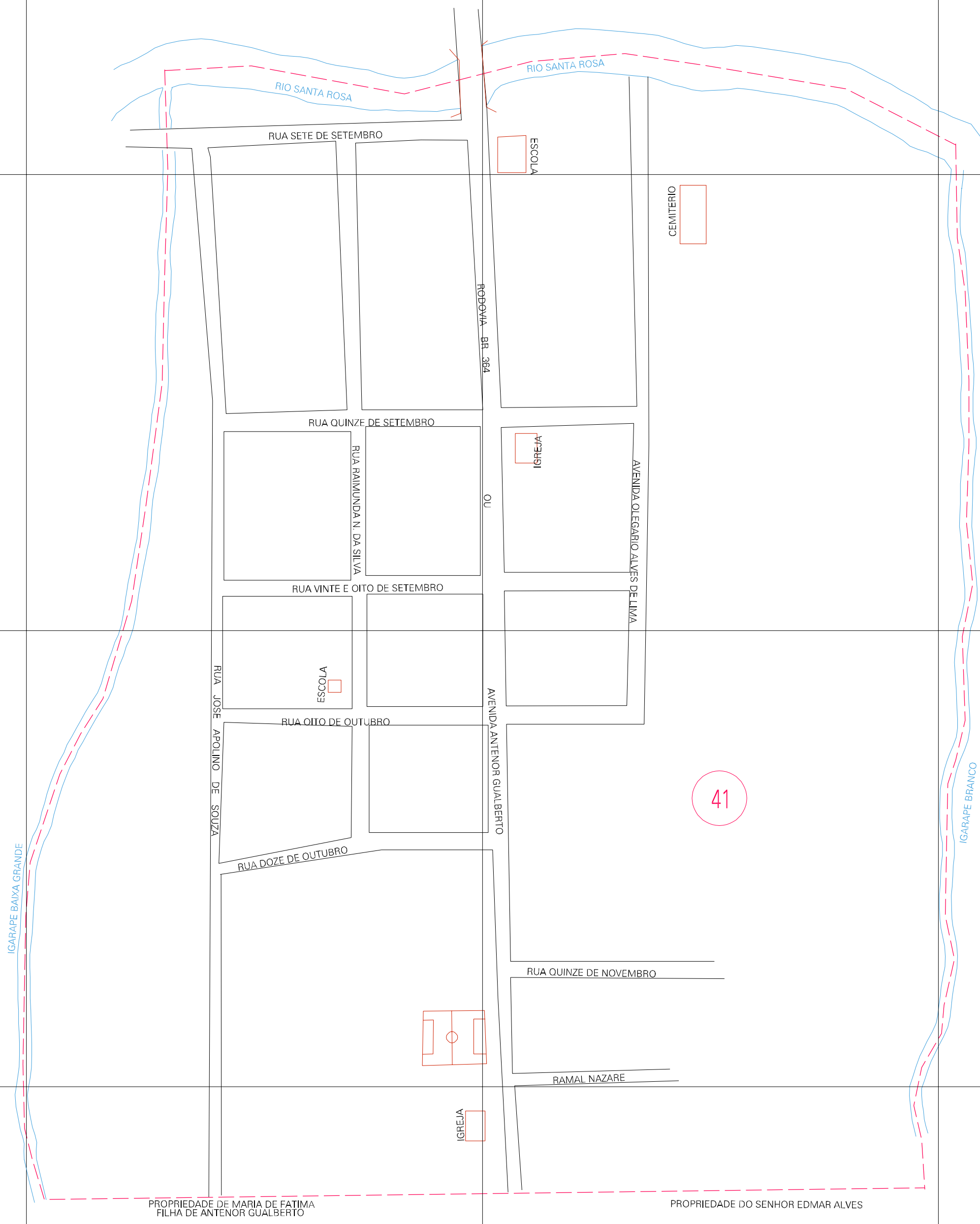

PROPRIEDADE DE MARIA DE FATIMA  
FILHA DE ANTONOR GUALBERTO

PROPRIEDADE DO SENHOR EDMAR ALVES

ESTADO DO ACRE  
Município: 12.00203  
CRUZEIRO DO SUL

Folha : 01 - 01

Arquivo: 120020300003.dgn  
Limites(km): (740.76, 9150.96) - (743.26, 9152.96)

LEGENDA

- LIMITES**
- Município ou Perímetro Urbano
  - Distrito
  - Subdistrito, RA, Zona ou similar
  - Bairro ou similar
  - Setor Censitário
- CODIGOS**
- 22306.05 Distrito (cod. do município + cod. do distrito)
  - 05.08 Subdistrito (cod. do distrito + cod. do subdistrito)
  - 003 Bairro (cod. do bairro no município)
  - 25 Setor (número do setor no distrito ou subdistrito)

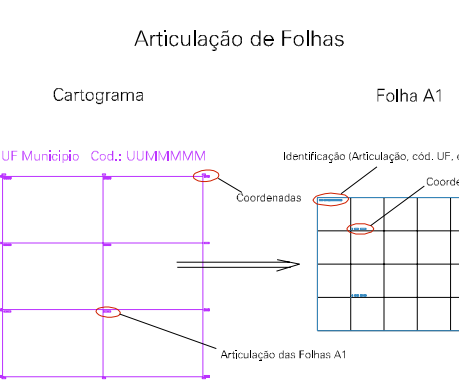

MAPA URBANO DIGITAL  
FOLHA A1