29 06303 05 00 0008

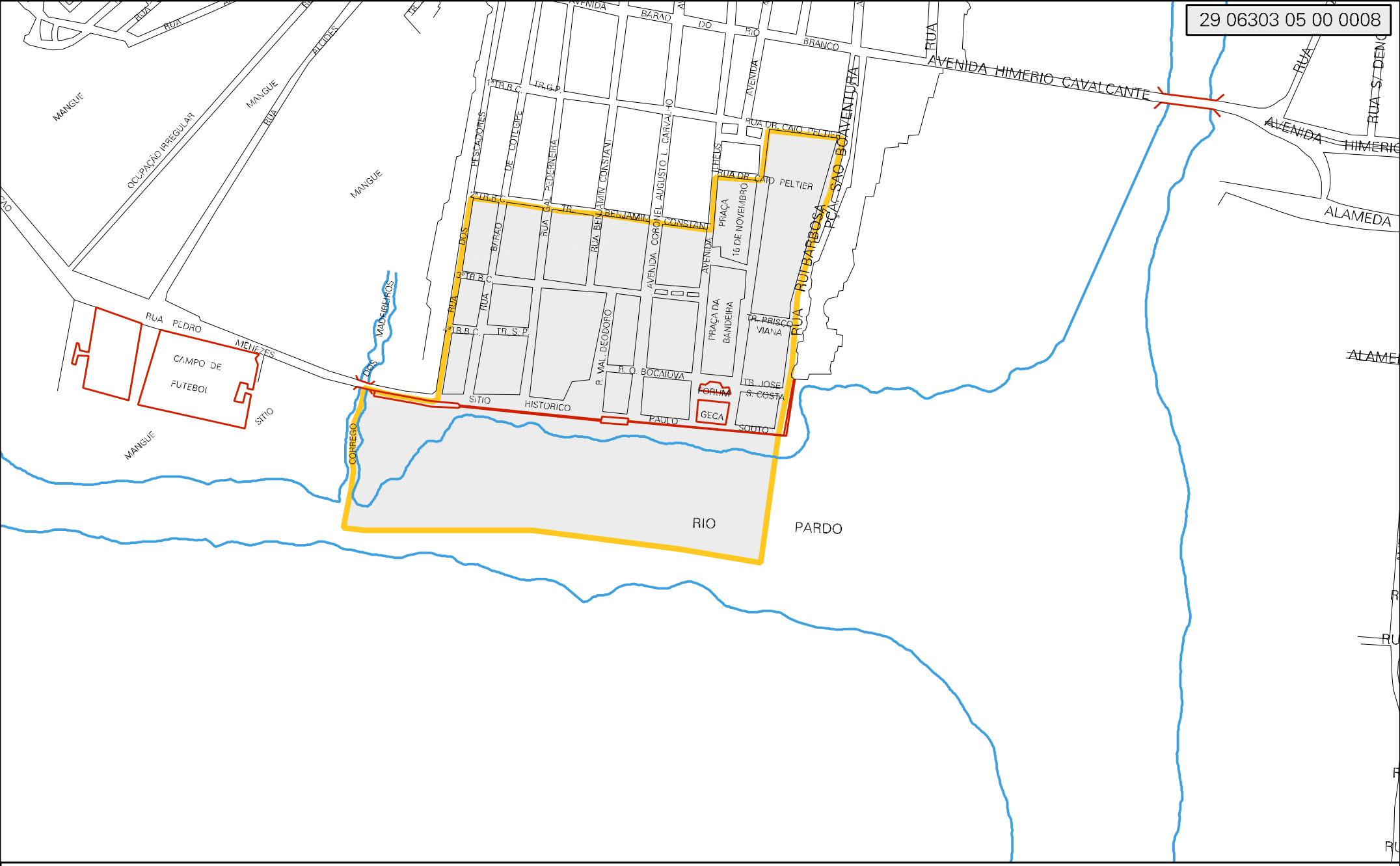

MUNICIPIO: 06303 - CANAVIEIRAS
DISTRITO: 05 - CANAVIEIRAS
SUBDISTRITO: 00
SETOR: 0008 SITUACAO: 10

CENSO AGROPECUARIO 2006
CONTAGEM DA POPULAÇÃO 2007

ESTADO DA BAHIA
MAPA DE SETOR URBANO - MSU
ESCALA: 1 : 3636

N
O E
S