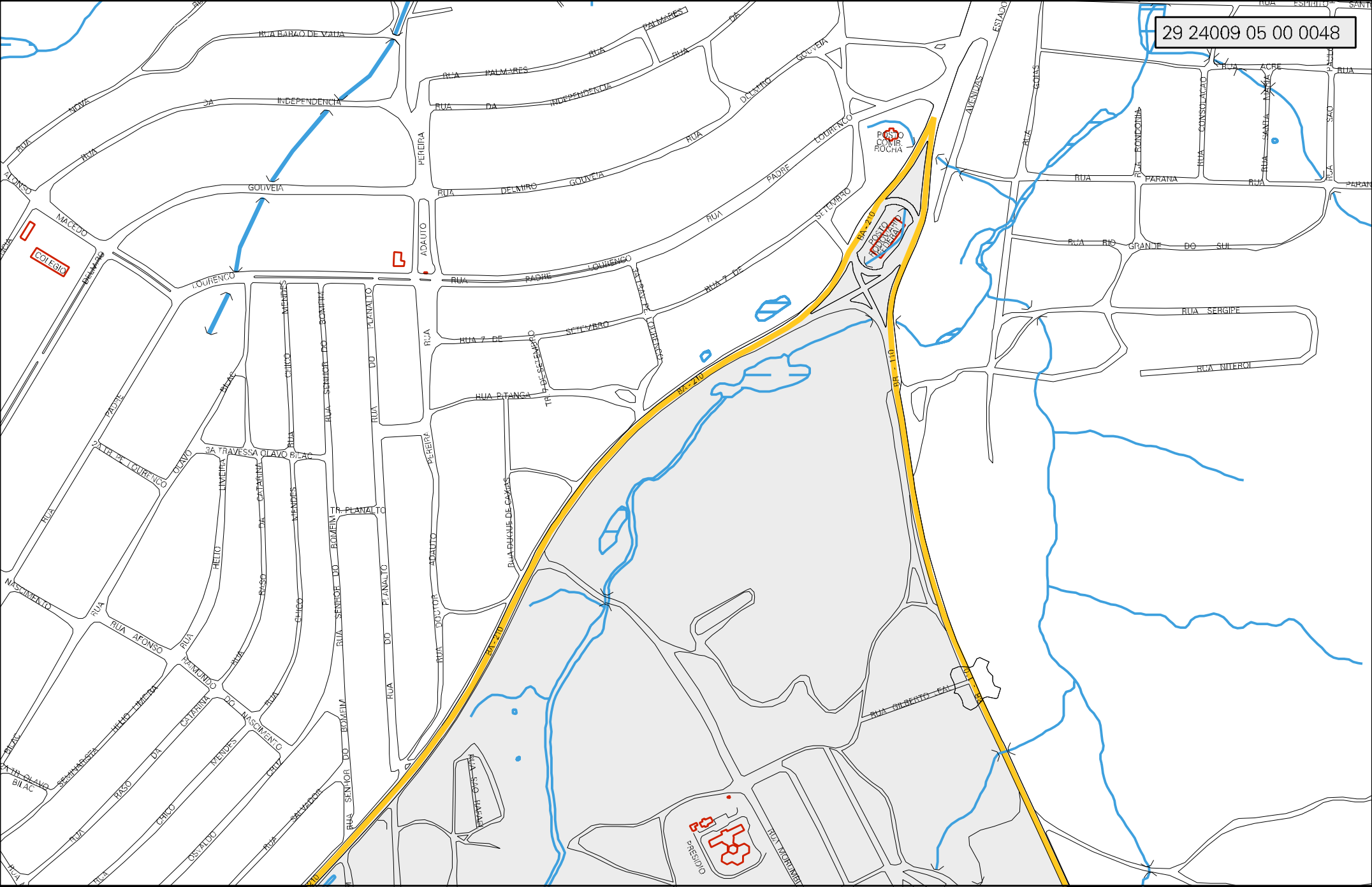
29 24009 05 00 0048
RUA BARAO DE VAUA
RUA PALMARES
RUA DA INDEPENDENCIA
RUA DELMIRO GOUVEIA
RUA PADRE LOURENCO
RUA 7 DE SETEMBRO
RUA PITANGA
RUA PARANA
RUA RIO GRANDE DO SUL
RUA SERGIPE
RUA NITEROI
RUA GILBERTO FALCAO
RUA SAO RAFAEL
RUA MORMBI
RUA DUQUE DE CAXIAS
RUA DOUTOR ADAUTO
RUA DO PLANALTO
RUA SENHOR DO BOMFIM
RUA CHICO MENDES
RUA PADRE BILAC
RUA AFONSO RAIMUNDO DO NASCIMENTO
RUA HELIO LIMEIRA
RUA DA CATARINA
RUA RASO DA CATARINA
RUA SALVADOR
RUA OSVALDO CRUZ
RUA ALFONSO MACEDO
RUA NOVA
RUA PEREIRA
RUA ADAUTO
RUA GOIAS
RUA ACRE
RUA RONDONIA
RUA CONSOLACAO
RUA SANTA MARIA
RUA SAO
RUA ESPIRITO SANTO
AVENIDAS ESTADO
TR. PLANALTO
TR. 7 DE SETEMBRO
TR. PE. LOURENCO
3A TRAVESSA OLAVO BILAC
2A TR. PE. LOURENCO
BR - 210
BR - 110
POSTO COMB. ROCHA
POSTO RODOVIARIO PEDRA
COLEGIO
PRESIDIO

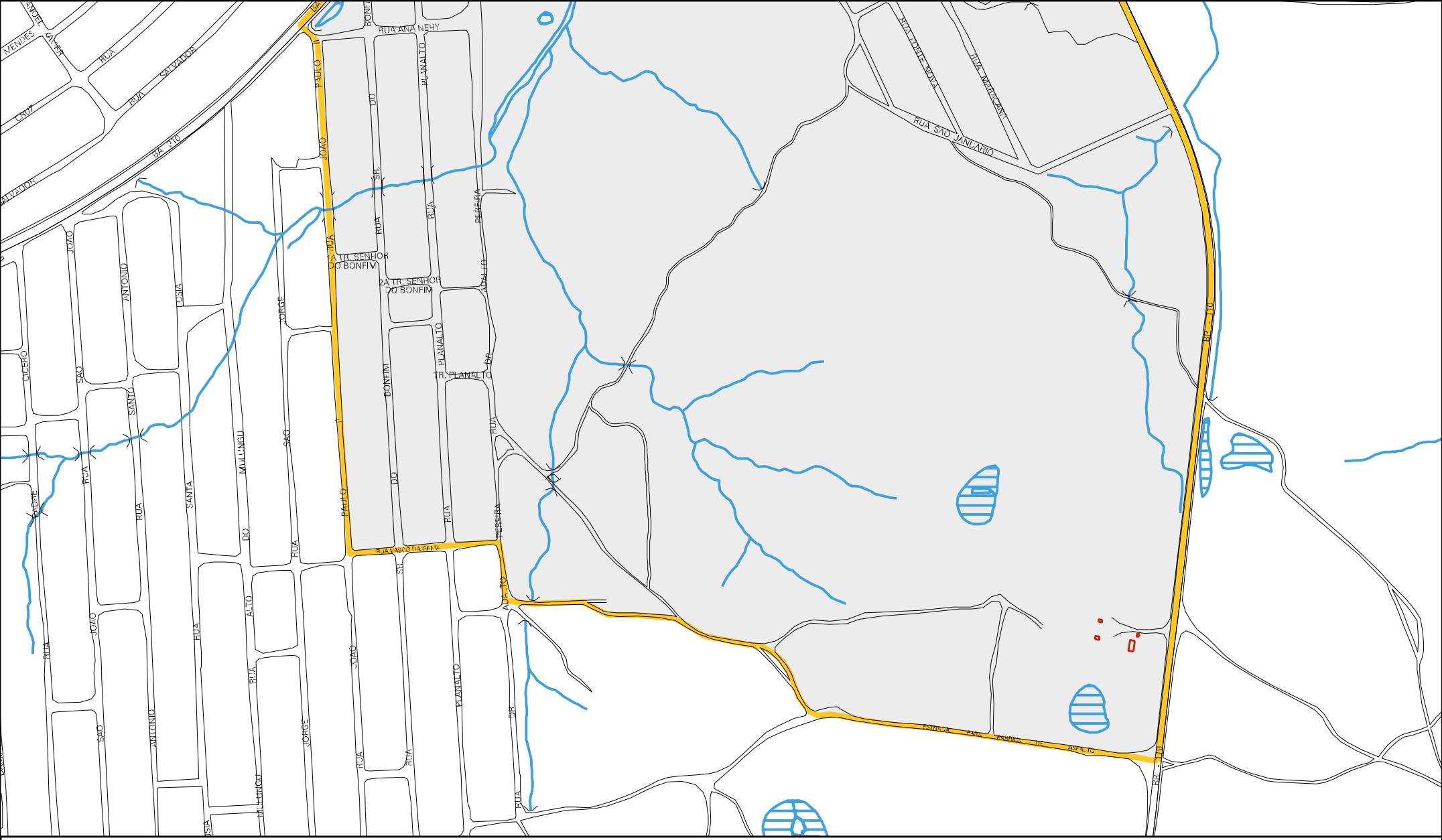

CENSO AGROPECUARIO 2006
CONTAGEM DA POPULAÇÃO 2007

MUNICIPIO: 24009 - PAULO AFONSO
DISTRITO: 05 - PAULO AFONSO
SUBDISTRITO: 00
SETOR: 0048 SITUACAO: 10

ESTADO DA BAHIA
MAPA DE SETOR URBANO - MSU
ESCALA: 1 : 5427

N
O E
S