29 31350 05 00 0106

SAO LOURENCO

JARDIM CARAIPE

B. 1º DE MAIO

B. 15 DE NOVEMBRO

PRACA

CPC CENTRO PEDAGOGICO NEBRON

RUA GRINALDO MEDEIROS

RUA DA PAZ

RUA BELA VISTA

RUA ANTONIO DE OLIVEIRA

RUA PEDRO DE SOUZA

RUA DA PENHA

RUA DA BELA VISTA

RUA VIEIRA DE MELO

RUA VINHATICO

RUA DA PEROLA

RUA TURMALINA

RUA RUBI

RUA TURQUESA

RUA DIAMANTINA

RUA SAFIRA

RUA TOPAZIO

RUA ÁGUAS MARINHAS

RUA OXUMARE

RUA LEVADA DA PAZ

RUA DOM ANTONIO

RUA PEDRO NOVA

RUA FELIX DE OLIVEIRA

RUA GENERAL TUDE

RUA TIBIRIÇA

RUA ADELINO

RUA ANDRÉ

RUA ALTO

RUA CAL. CANDIDO CALDAS

RUA JACO DO BANDOLIM

RUA EMENIGILDO

RUA N. SRA. DO ROSARIO

RUA PROJETADA A OU RUA PROJETADA B OU RUA PROJETADA C

RUA PROJETADA

RUA ESTRELA

RUA TEODOLINO

RUA MEDEIROS

RUA LUIZ

RUA SARGENTO

RUA JOSE

RUA ROBERTO SILVA

RUA DAS JURITIS

RUA PADRE ANCHIETA

AVENIDA ANCHIETA

AV. PE. ANCHIETA

AVENIDA KAIKAN

RUA GOVERNADOR

RUA GRANDE

RUA ROBERTO REGIS

RUA VITORINO PERE

RUA OTELLO

RUA JOÃO XXIII

RUA JOSE ADAILDE

RUA MACHADO DE ASSIS

RUA MAIQUINIQUE

AVENIDA NOVE DE MAIO

RUA 8

RUA MAGALHAES

RIO SAO LOURENCO

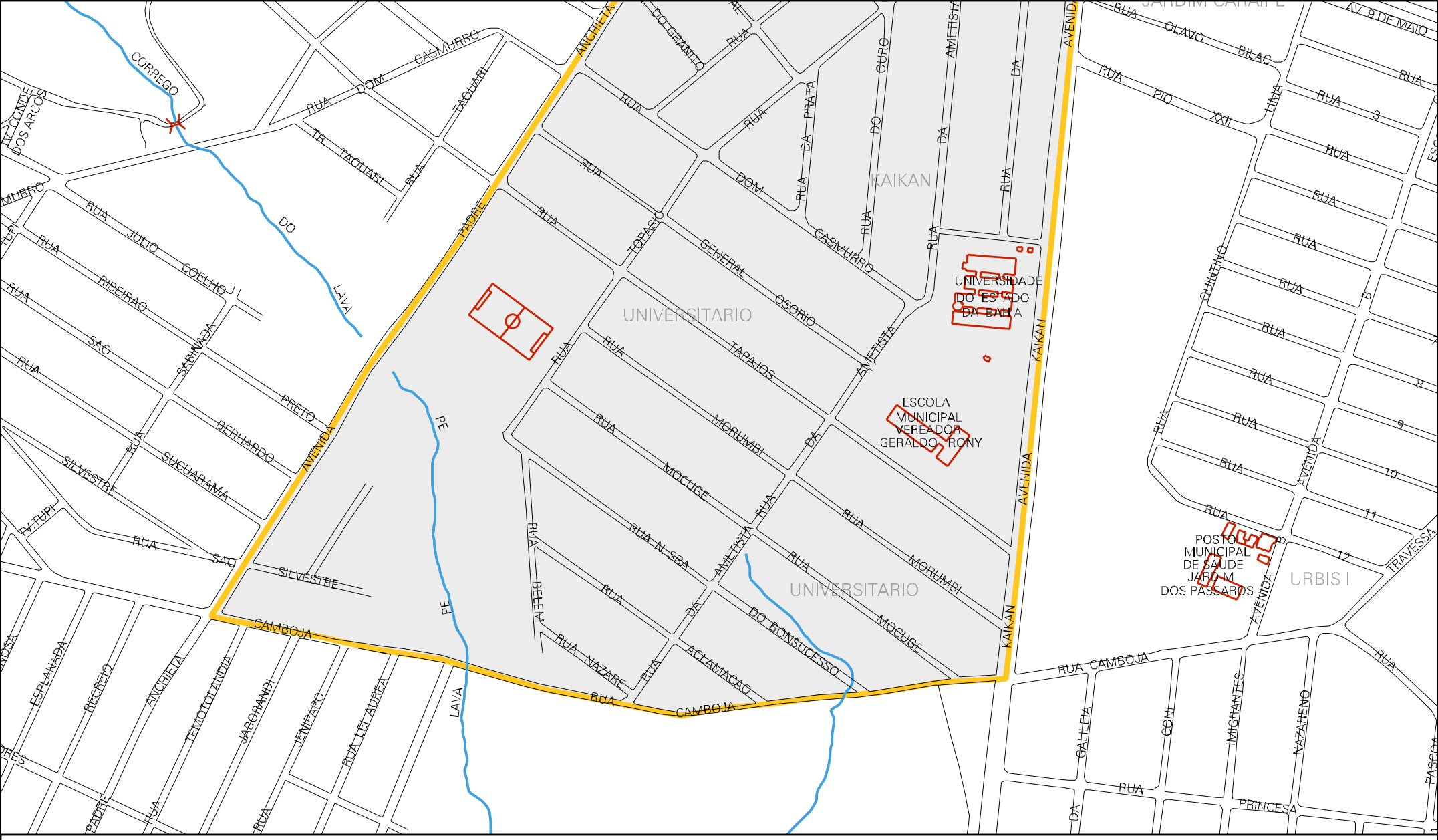

CENSO AGROPECUARIO 2006
CONTAGEM DA POPULAÇÃO 2007

MUNICIPIO: 31350 - TEIXEIRA DE FREITAS
DISTRITO: 05 - TEIXEIRA DE FREITAS
SUBDISTRITO: 00
SETOR: 0106 SITUACAO: 10

ESTADO DA BAHIA
MAPA DE SETOR URBANO - MSU
ESCALA: 1 : 3742

N
O E
S