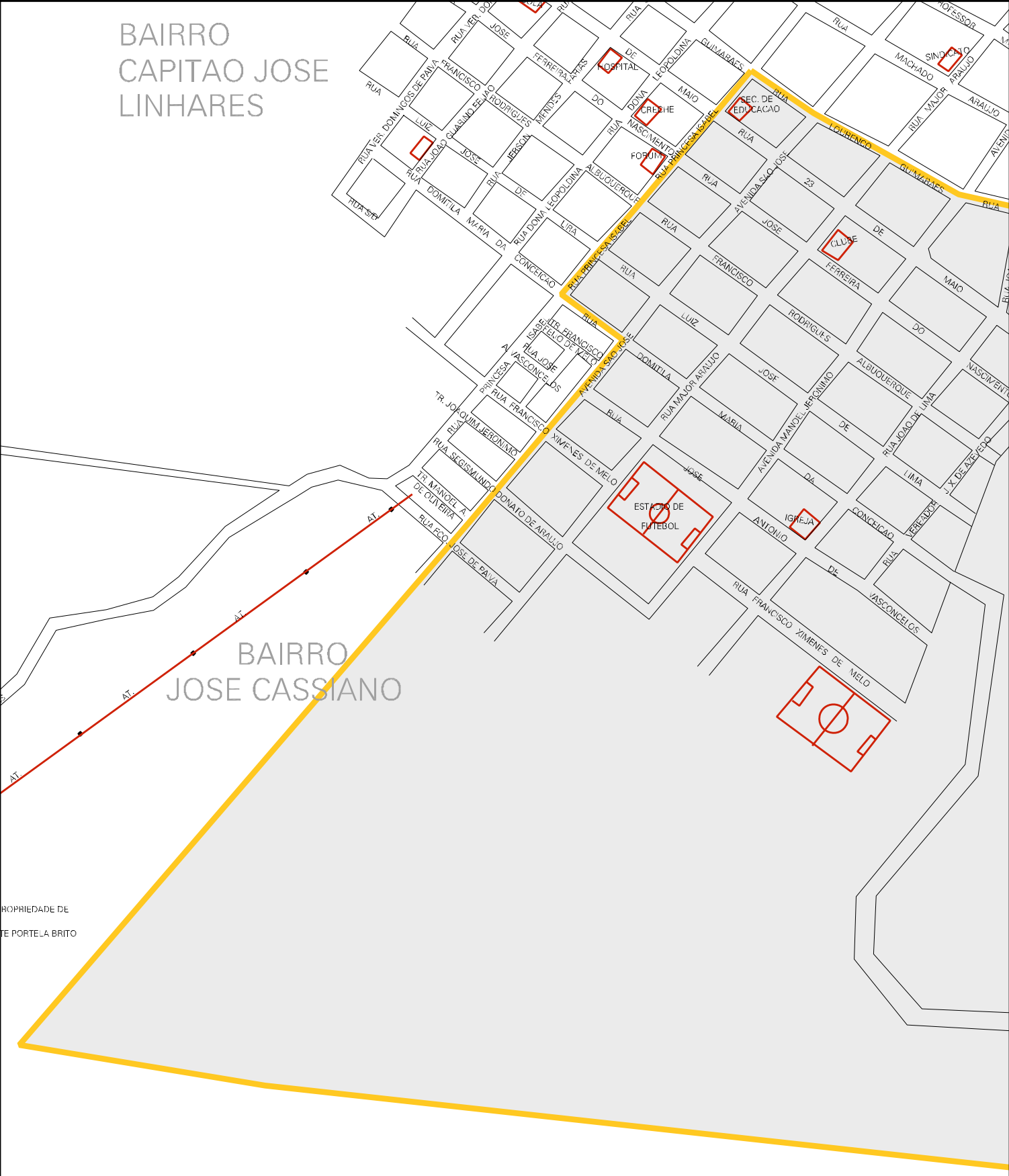

CENSO AGROPECUARIO 2006
CONTAGEM DA POPULAÇÃO 2007

MUNICIPIO: 04905 - GROAÍRAS
DISTRITO: 05 - GROAÍRAS
SUBDISTRITO: 00
SETOR: 0003 SITUACAO: 10
BAIRRO: 003 - PAULO MALAQUIAS

23 04905 05 00 0003

BAIRRO CENTRO

ESCOLA
JERONIMO
COELHO
R. J.A. PARENTE
RUA
MANOEL
IGREJA
RUA JOSE CASSIANO FERNO
NOTARIO MANOEL
PROFESSOR
MALAQUIAS
R. MACHADO ARAUJO
ESCOLA
CEMITERIO
ABSULAO OLAVO PARENTE
RUA PAULO XIMENES
LOURENCO GUIMARAES
RIO GROAIRAS
CRECHE
CAMPO DE FUTEBOL
BAIRRO PAULO MALAQUIAS
RUA LOURENCO GUIMARAES
ESTRADA VICINAL AGOSTINHO JOSE DE LIMA
FAZENDA CANTO
SAIDA PARA MALHADA GRANDE
CASA DE MANOEL CAVALCANTE VASCONCELOS
CAMPO DE FUTEBOL TOCA DA RAPOSA
ESTRADA VICINAL AGOSTINHO JOSE DE LIMA
CASA DE JOAO ARAGAO SOBRINHO
CASA DE ANASTACIO ARAGAO XIMENES
CASA DE FRANCISCO CASSIMIRO DE ABREU
SAIDA PARA LAGOA DO PEIXE

ESTADO DO CEARA

MAPA DE SETOR URBANO - MSU

ESCALA: 1 : 5409

N
O E
S