ESPOLITO DE CARLOS ENGEL
CERCA DE DIVISA
CORREGO DO PANTANO
ESPOLIO DE CARLOS ENGEL
RUA CHAVES DE MELO
RUA OESTE
RUA DO CAFEZINHO
RUA TISO
RUA TISO
RUA NAELZIO DE SOUZA MATIAS
RUA BENEDITO FERN DE SALLES
RUA WESTIN PIMENTA
RUA DA PRAINHA
RUA ADALTO GARCIA DE OLIVEIRA
RUA OLIOPRE GOMES PEREIRA
RUA SUDESTE
RUA JAMILA ABRAAO DE OLIVEIRA
RUA PINHEIRINHO
RUA CARVALHO
RUA TRINDADE
RUA FRANCISCO ALVES FILHO
RUA CARVALHO
RUA NORDESTE
RUA VIRAMAR
RUA NORDESTE
RUA BARROSO
RUA BARROSO
RUA ARGENTINA ALVES BECKER
RUA MORAES
RUA JOSE ORSI
RUA DOS LAGOS
RUA LESTE
RUA EMILIA PEREIRA ESTEVES
RUA DALVA INES DE CARVALHO
RUA AVELINO
RUA PLINIO
RUA PADRE
BATISTA DE ANDRADE
LEITE DA SILVA
CORNELIO
HANS
AVENIDA
AVENIDA SAMUEL VILHENA VALADA
AVENIDA JOVINO FERNANDES SALES
AVENIDA JOAO JANUARIO MAGALHAES
RUA BETA
AVENIDA PAULO DE AVILA SALLES
RUA JOSEFINA SALES REY
RUA D
RUA B
ALBERTO JORDAO
ANTONIO TIBURCIO
RUA JOSE

CENSO AGROPECUARIO 2006
CONTAGEM DA POPULAÇÃO 2007

MUNICIPIO: 01607 - ALFENAS
DISTRITO: 05 - ALFENAS
SUBDISTRITO: 00
SETOR: 0059 SITUACAO: 10

31 01607 05 00 0059

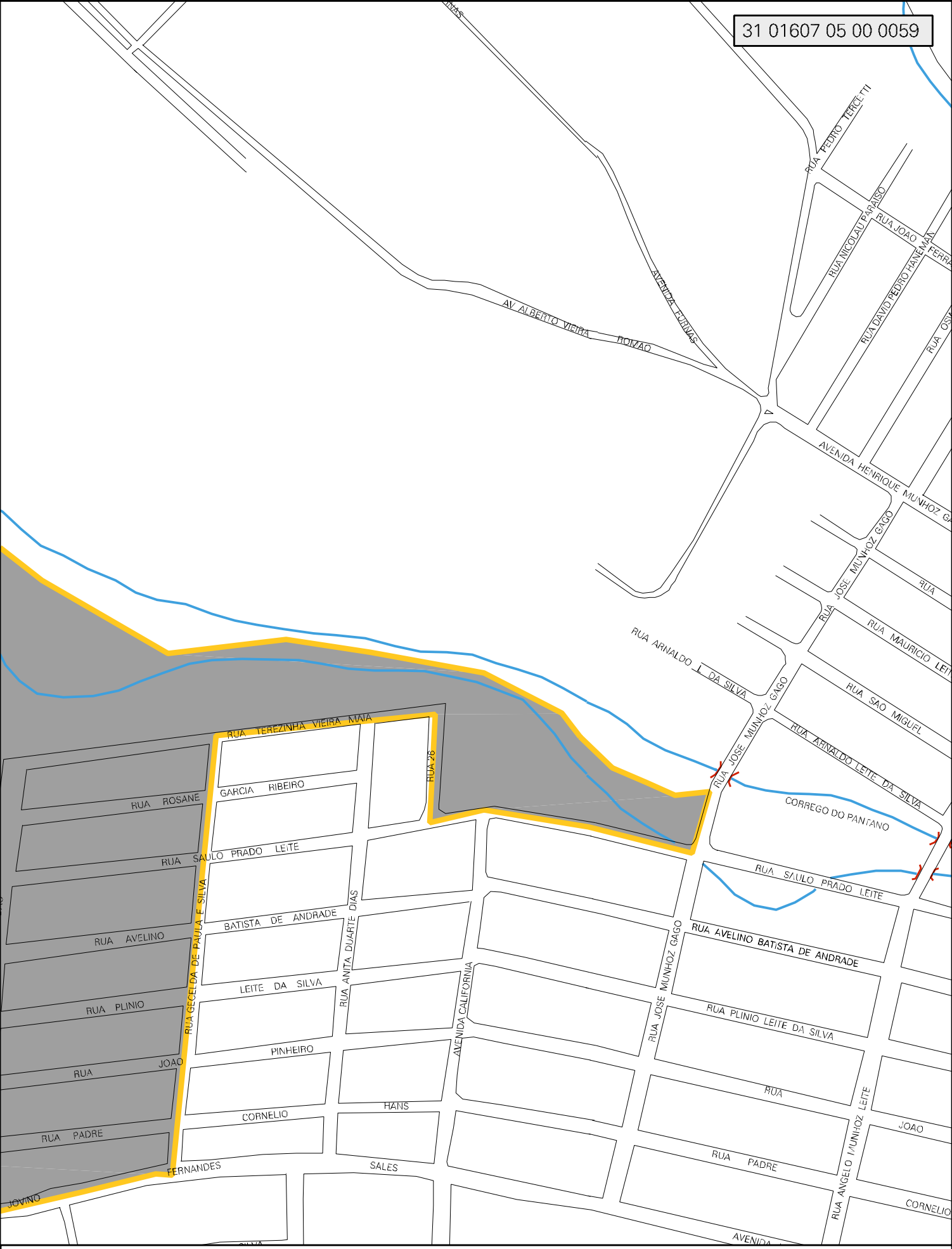

ESTADO DE MINAS GERAIS

MAPA DE SETOR URBANO - MSU

ESCALA: 1 : 4733

N
O E
S