31 02803 05 00 0011

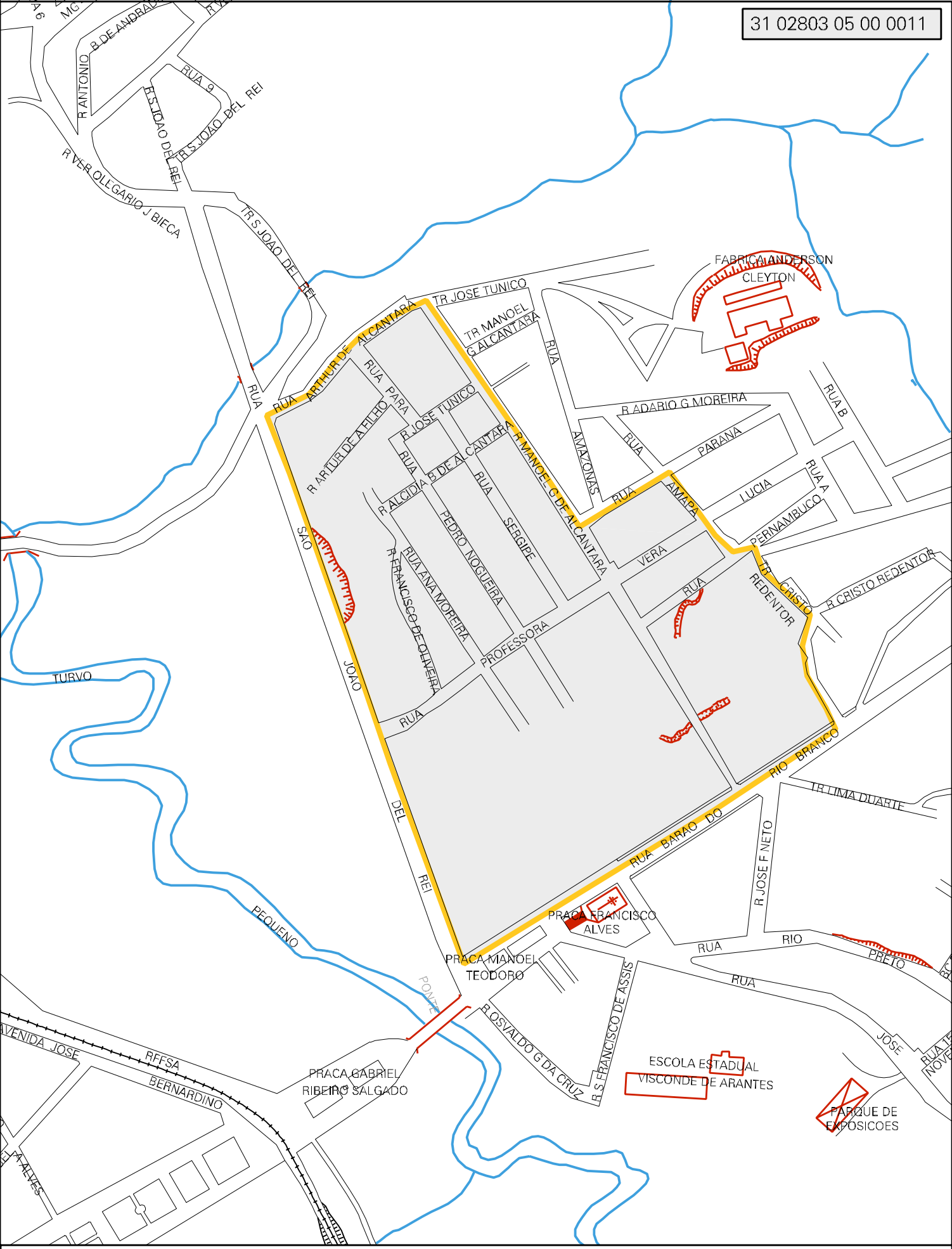

MUNICIPIO: 02803 - ANDRELÂNDIA
DISTRITO: 05 - ANDRELÂNDIA
SUBDISTRITO: 00
SETOR: 0011 SITUACAO: 10

CENSO AGROPECUARIO 2006
CONTAGEM DA POPULAÇÃO 2007

ESTADO DE MINAS GERAIS
MAPA DE SETOR URBANO - MSU
ESCALA: 1 : 3652

N
O E
S