31 14204 05 00 0011

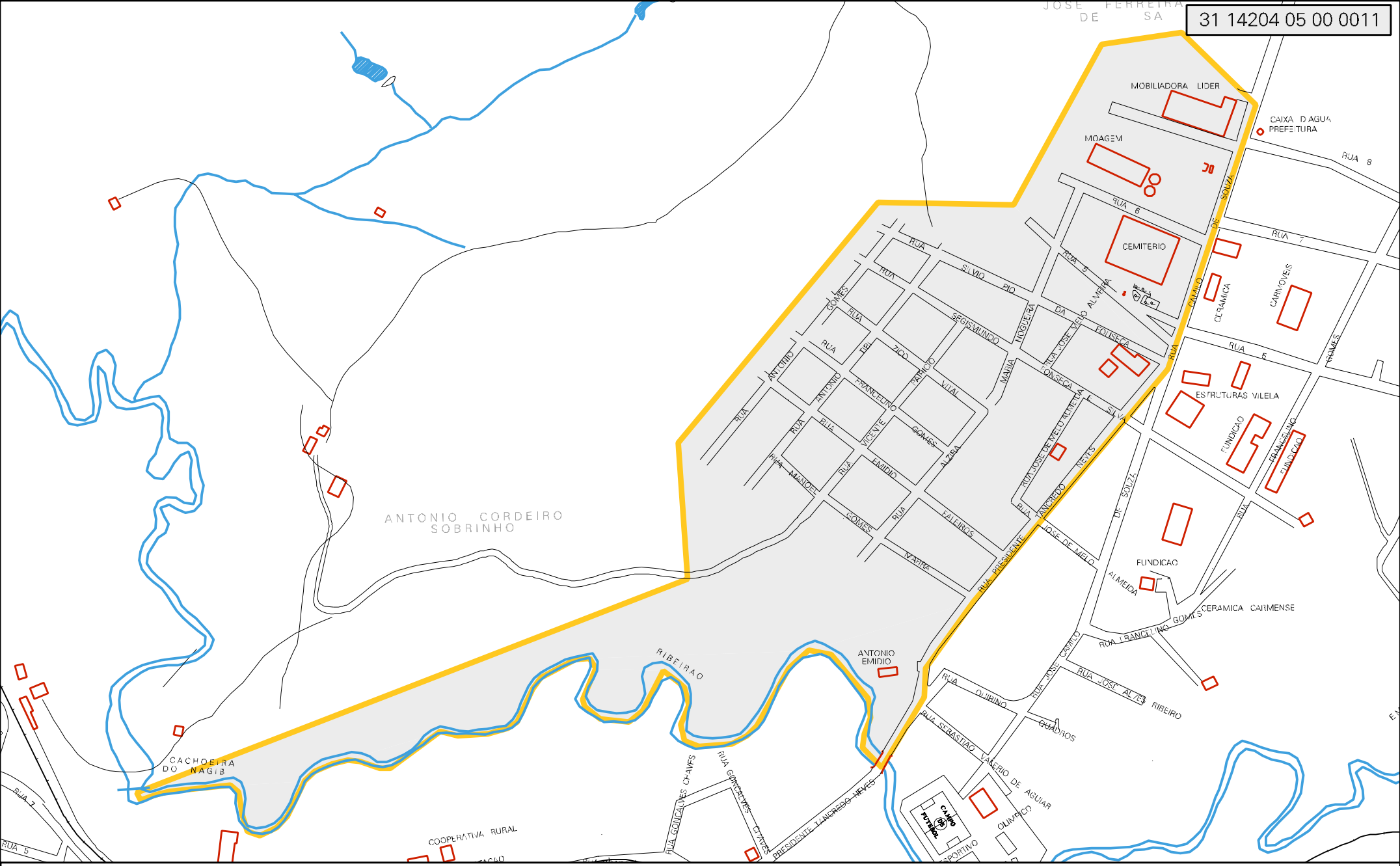

CENSO AGROPECUARIO 2006
CONTAGEM DA POPULAÇÃO 2007

MUNICIPIO: 14204 - CARMO DO CAJURU
DISTRITO: 05 - CARMO DO CAJURU
SUBDISTRITO: 00
SETOR: 0011 SITUACAO: 10

ESTADO DE MINAS GERAIS
MAPA DE SETOR URBANO - MSU
ESCALA: 1 : 5480

N
O E
S