31 14204 10 00 0002

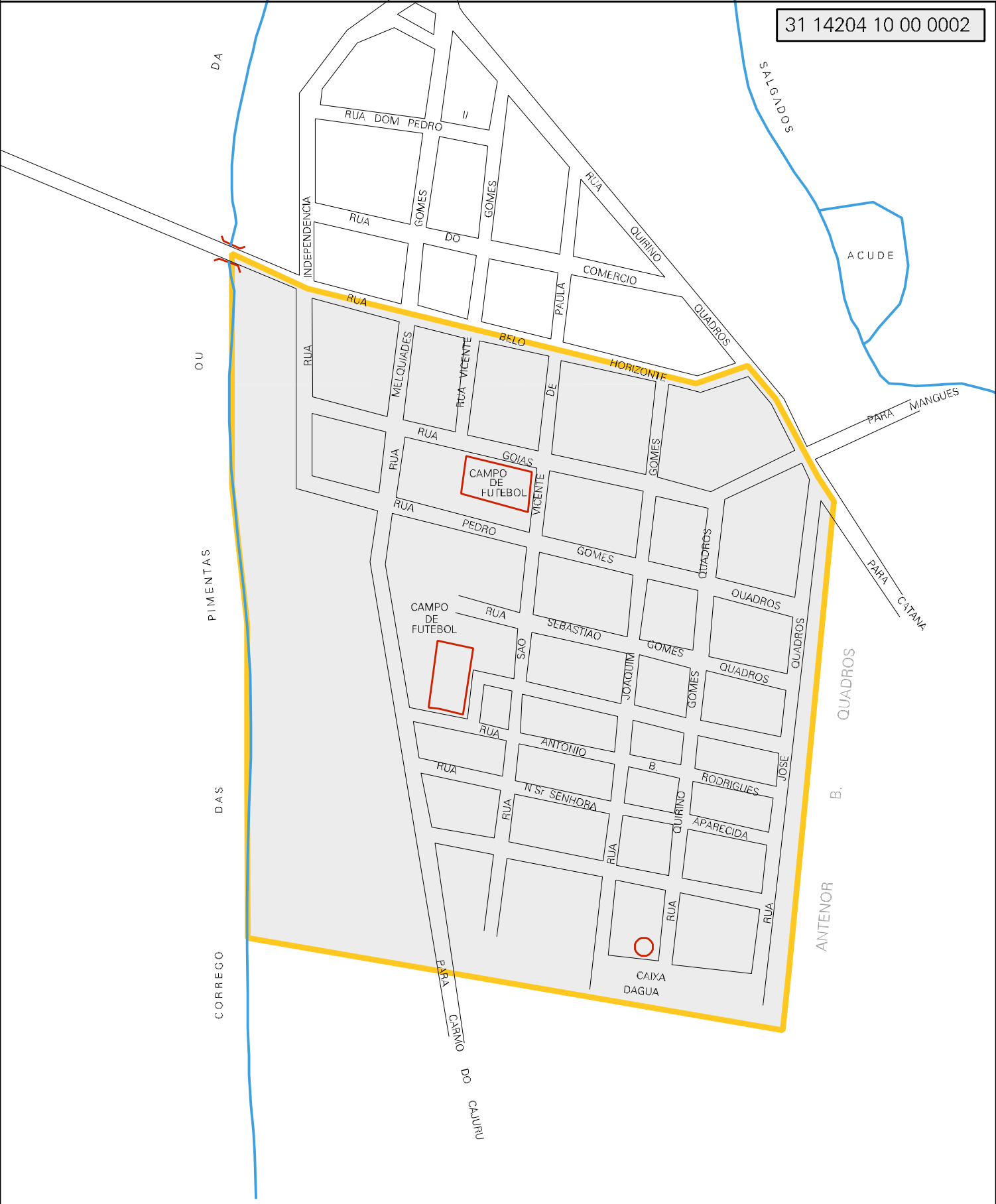

MUNICIPIO: 14204 - CARMO DO CAJURU
DISTRITO: 10 - SÃO JOSÉ DOS SALGADOS
SUBDISTRITO: 00
SETOR: 0002 SITUACAO: 10

ESTADO DE MINAS GERAIS
MAPA DE SETOR URBANO - MSU
ESCALA: 1 : 4419

N O E S

CENSO AGROPECUARIO 2006
CONTAGEM DA POPULAÇÃO 2007