31 14402 05 00 0011

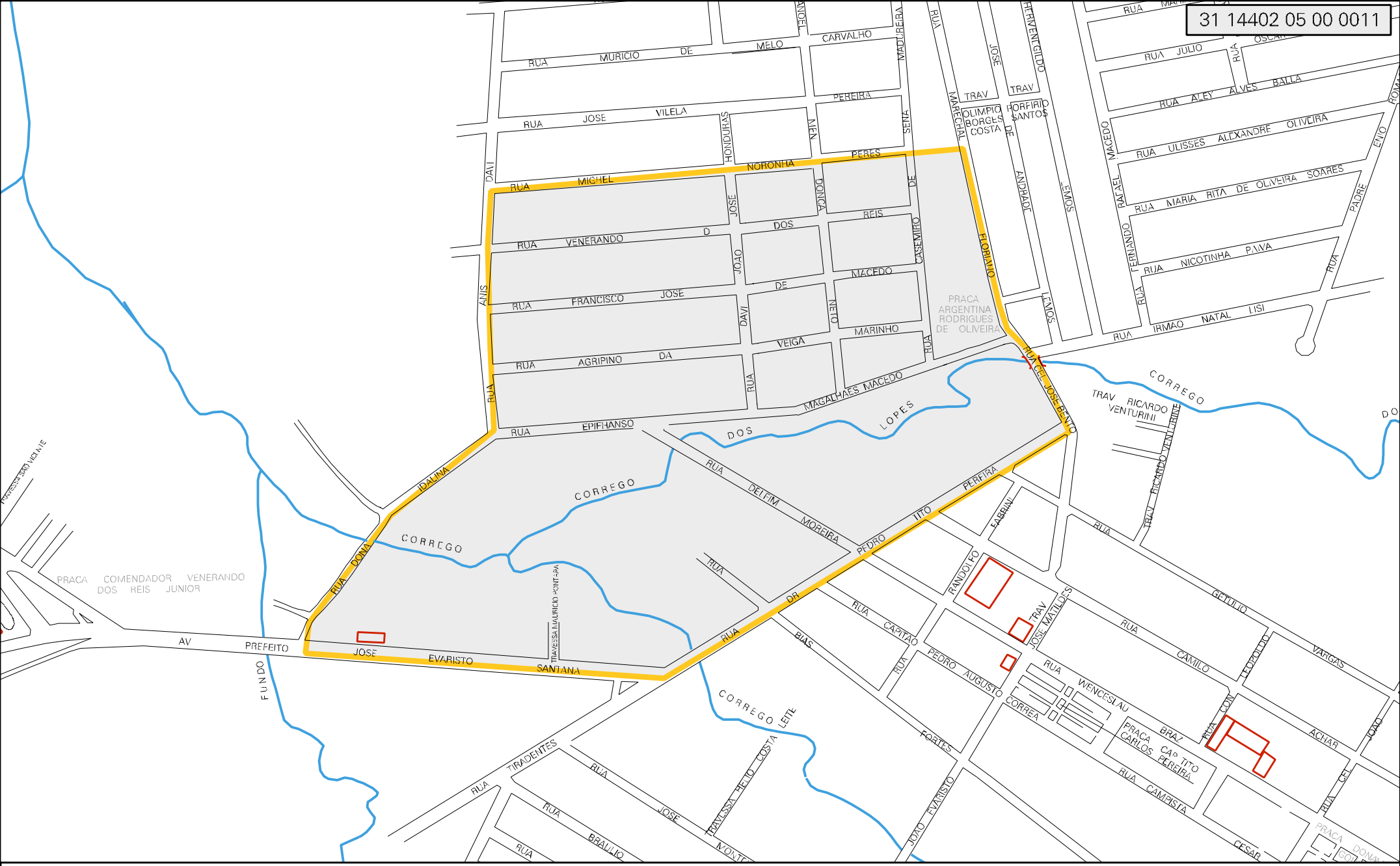

CENSO AGROPECUARIO 2006
CONTAGEM DA POPULAÇÃO 2007

MUNICIPIO: 14402 - CARMO DO RIO CLARO
DISTRITO: 05 - CARMO DO RIO CLARO
SUBDISTRITO: 00
SETOR: 0011 SITUACAO: 10

ESTADO DE MINAS GERAIS
MAPA DE SETOR URBANO - MSU
ESCALA: 1 : 4759

N
O E
S