31 18304 05 00 0037

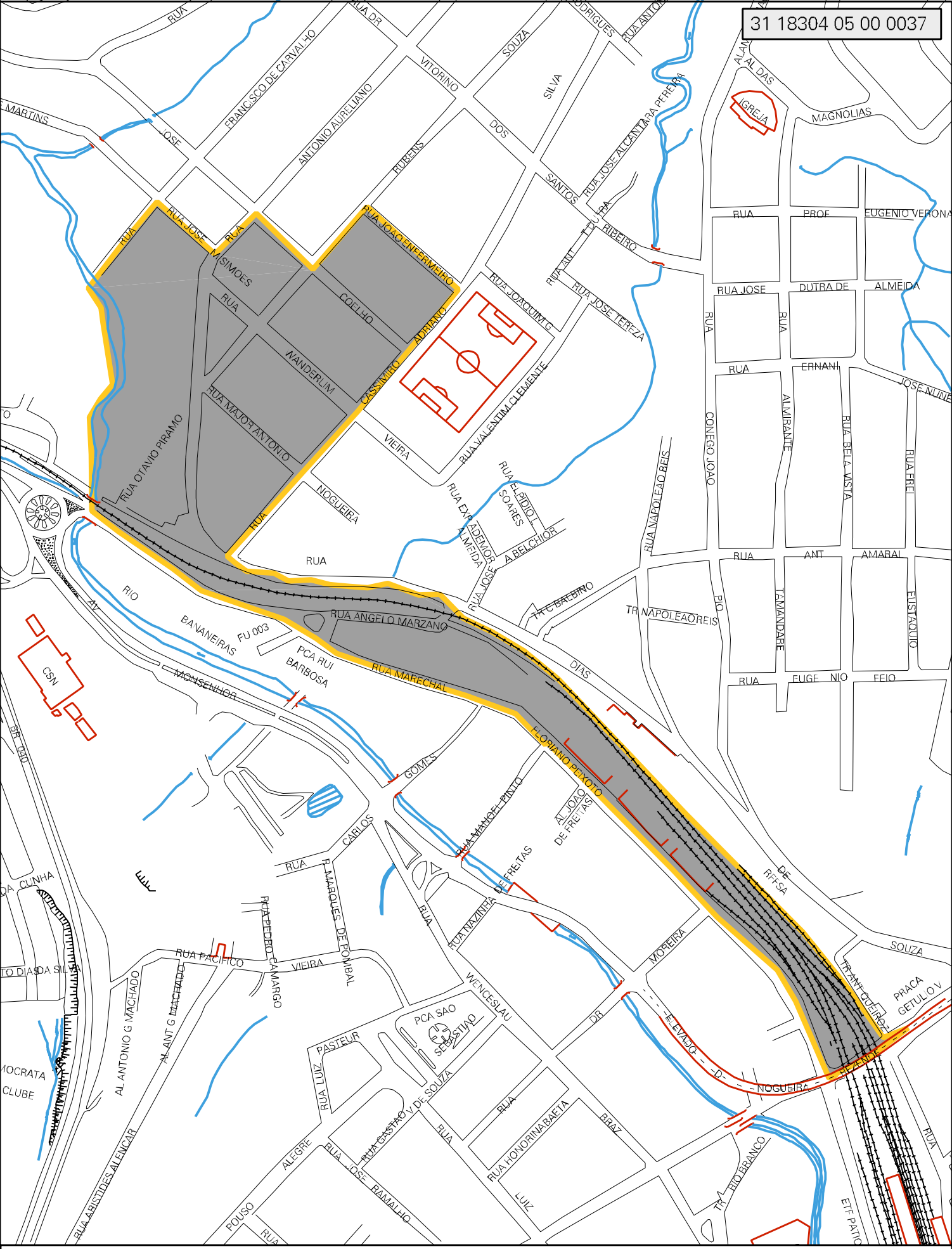

MUNICIPIO: 18304 - CONSELHEIRO LAFAIETE
DISTRITO: 05 - CONSELHEIRO LAFAIETE
SUBDISTRITO: 00
SETOR: 0037 SITUACAO: 10

ESTADO DE MINAS GERAIS
MAPA DE SETOR URBANO - MSU
ESCALA: 1 : 4290

N
O E
S

CENSO AGROPECUARIO 2006
CONTAGEM DA POPULAÇÃO 2007