31 36306 05 00 0003

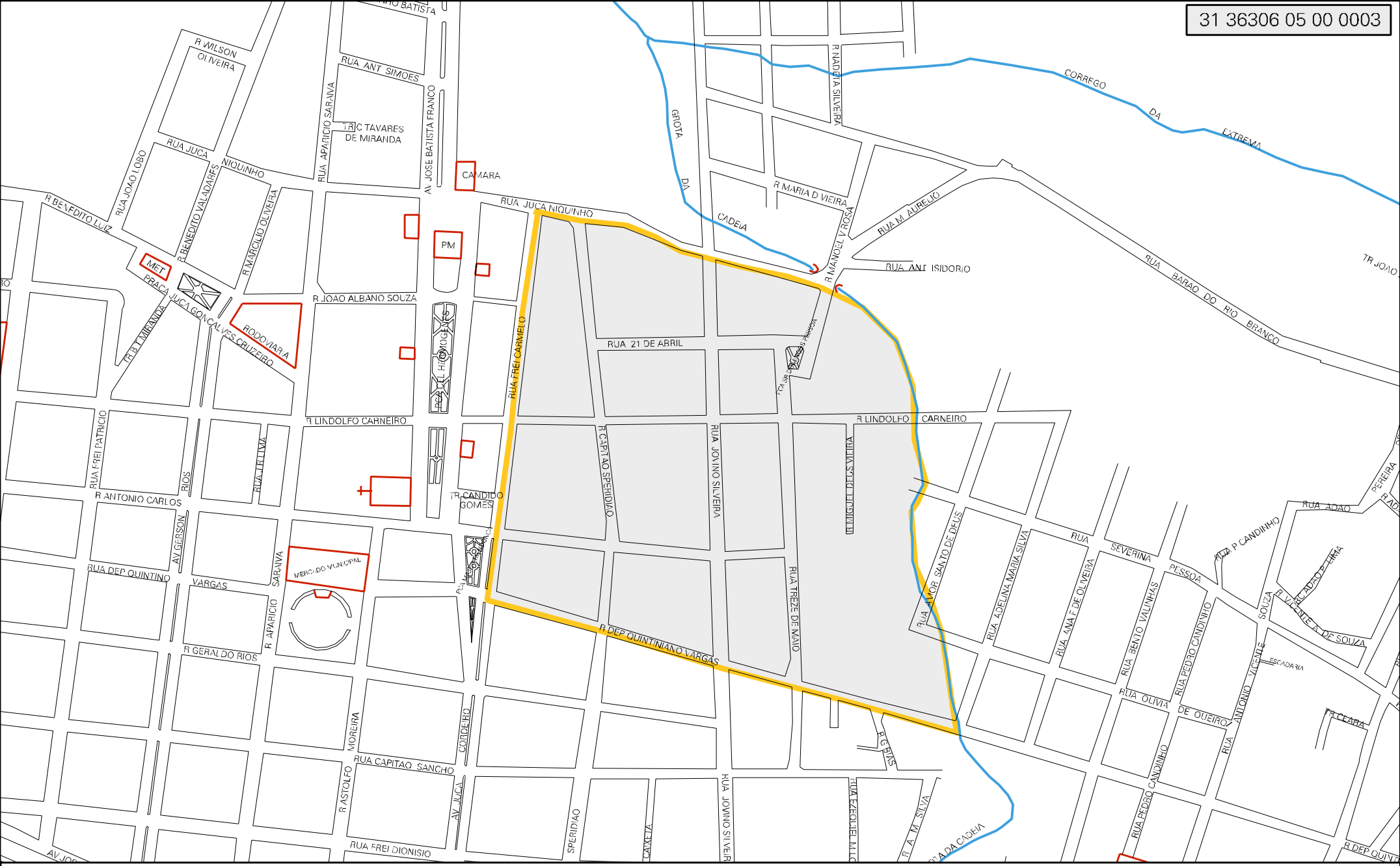

CENSO AGROPECUARIO 2006
CONTAGEM DA POPULAÇÃO 2007

MUNICIPIO: 36306 - JOÃO PINHEIRO
DISTRITO: 05 - JOÃO PINHEIRO
SUBDISTRITO: 00
SETOR: 0003

ESTADO DE MINAS GERAIS
MAPA DE SETOR URBANO - MSU
ESCALA: 1 : 4987

N
O E
S