31 37205 05 00 0006

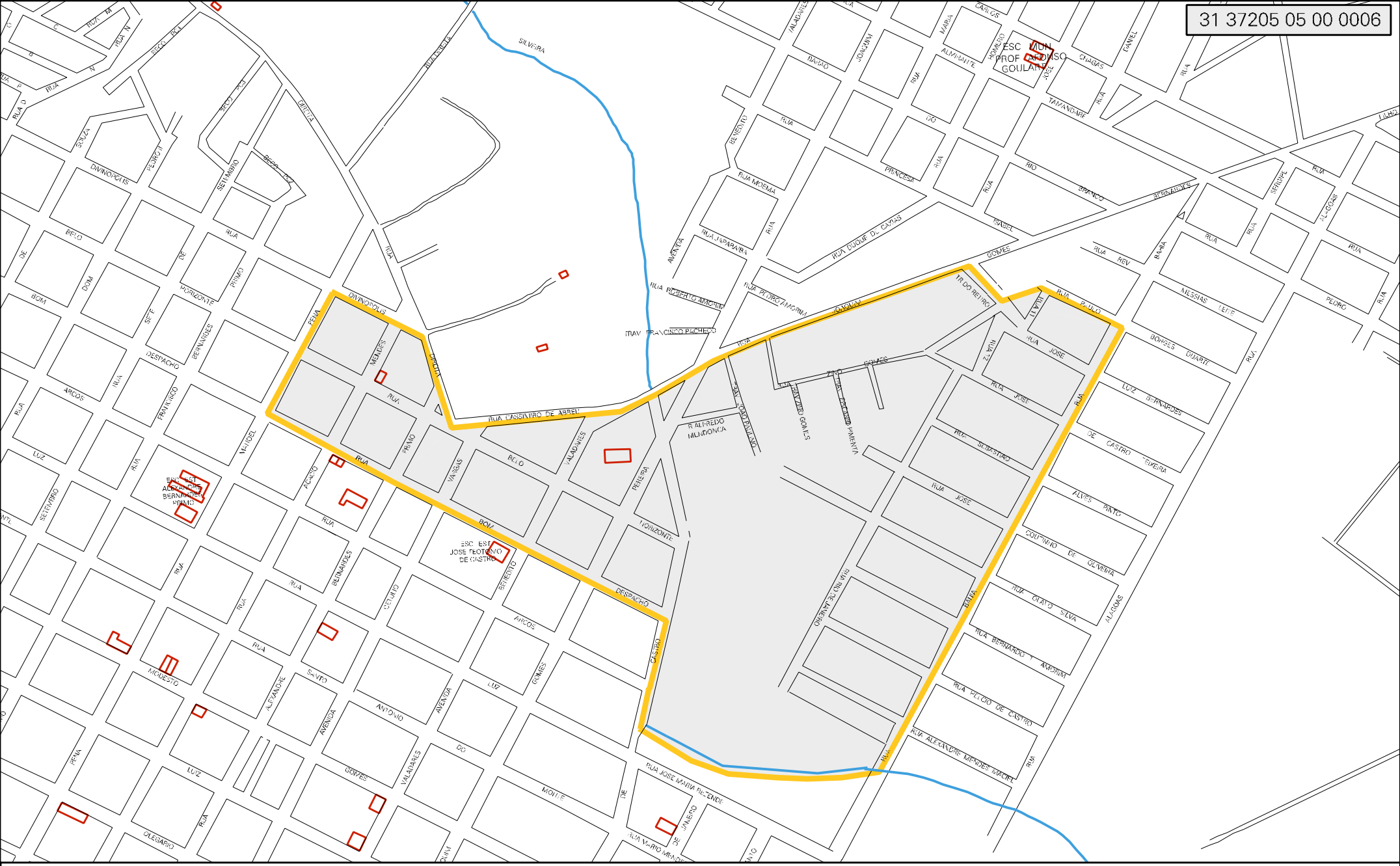

CENSO AGROPECUARIO 2006
CONTAGEM DA POPULAÇÃO 2007

MUNICIPIO: 37205 - LAGOA DA PRATA
DISTRITO: 05 - LAGOA DA PRATA
SUBDISTRITO: 00
SETOR: 0006 SITUACAO: 10

ESTADO DE MINAS GERAIS
MAPA DE SETOR URBANO - MSU
ESCALA: 1 : 6744

N
O E
S