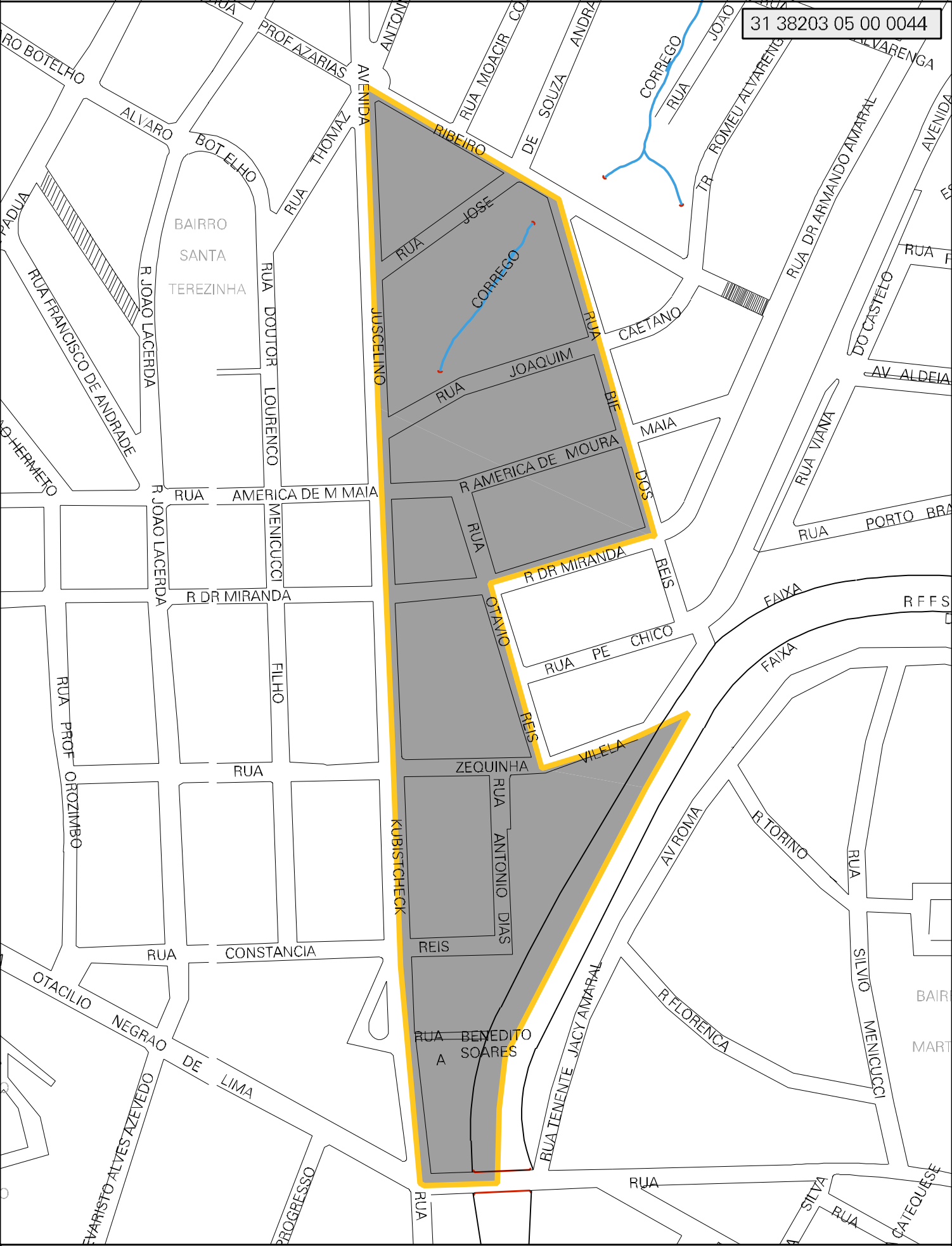

MUNICIPIO: 38203 - LAVRAS
DISTRITO: 05 - LAVRAS
SUBDISTRITO: 00
SETOR: 0044 SITUACAO: 10

CENSO AGROPECUARIO 2006
CONTAGEM DA POPULAÇÃO 2007

ESTADO DE MINAS GERAIS
MAPA DE SETOR URBANO - MSU
ESCALA: 1 : 3023

N
O E
S