31 43906 05 00 0028

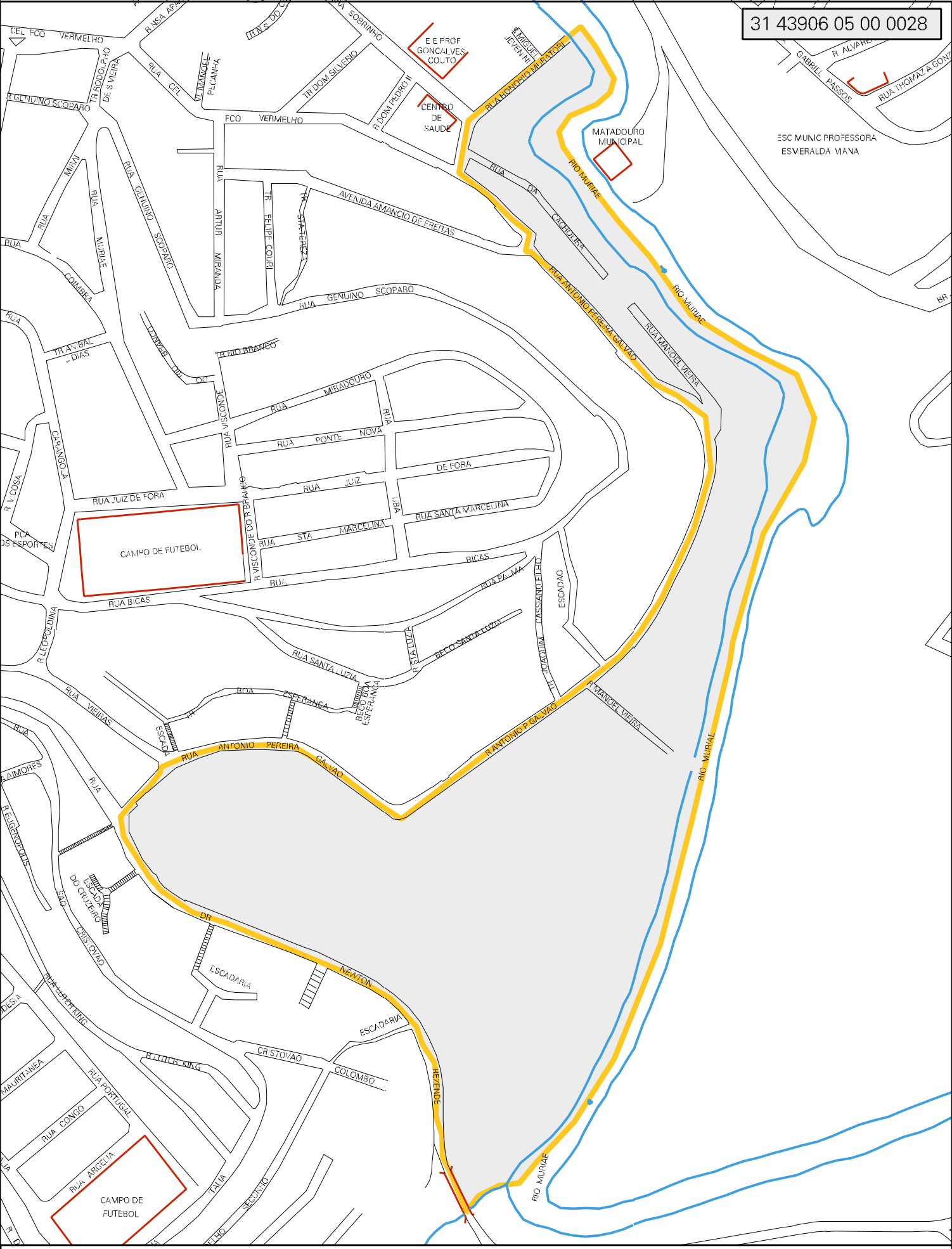

MUNICIPIO: 43906 - MURIAÉ
DISTRITO: 05 - MURIAÉ
SUBDISTRITO: 00
SETOR: 0028 SITUACAO: 10

CENSO AGROPECUARIO 2006
CONTAGEM DA POPULAÇÃO 2007

ESTADO DE MINAS GERAIS
MAPA DE SETOR URBANO - MSU
ESCALA: 1 : 3846

N
O E
S