CENSO AGROPECUARIO 2006
CONTAGEM DA POPULAÇÃO 2007

MUNICIPIO: 43906 - MURIAÉ
DISTRITO: 05 - MURIAÉ
SUBDISTRITO: 00
SETOR: 0108 SITUACAO: 10

31 43906 05 00 0108

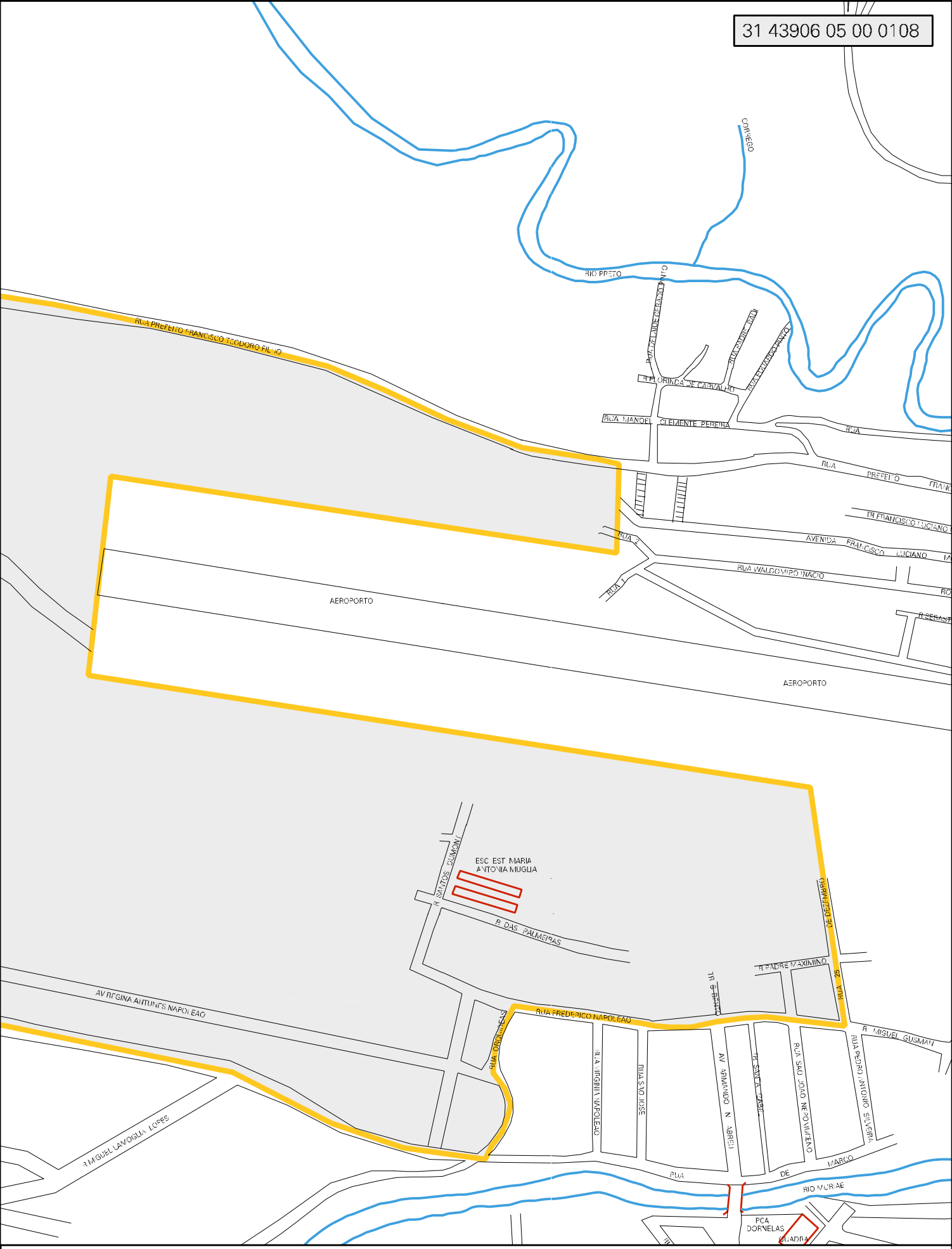

ESTADO DE MINAS GERAIS

MAPA DE SETOR URBANO - MSU

ESCALA: 1 : 4395

N O E S