31 44003 20 00 0001

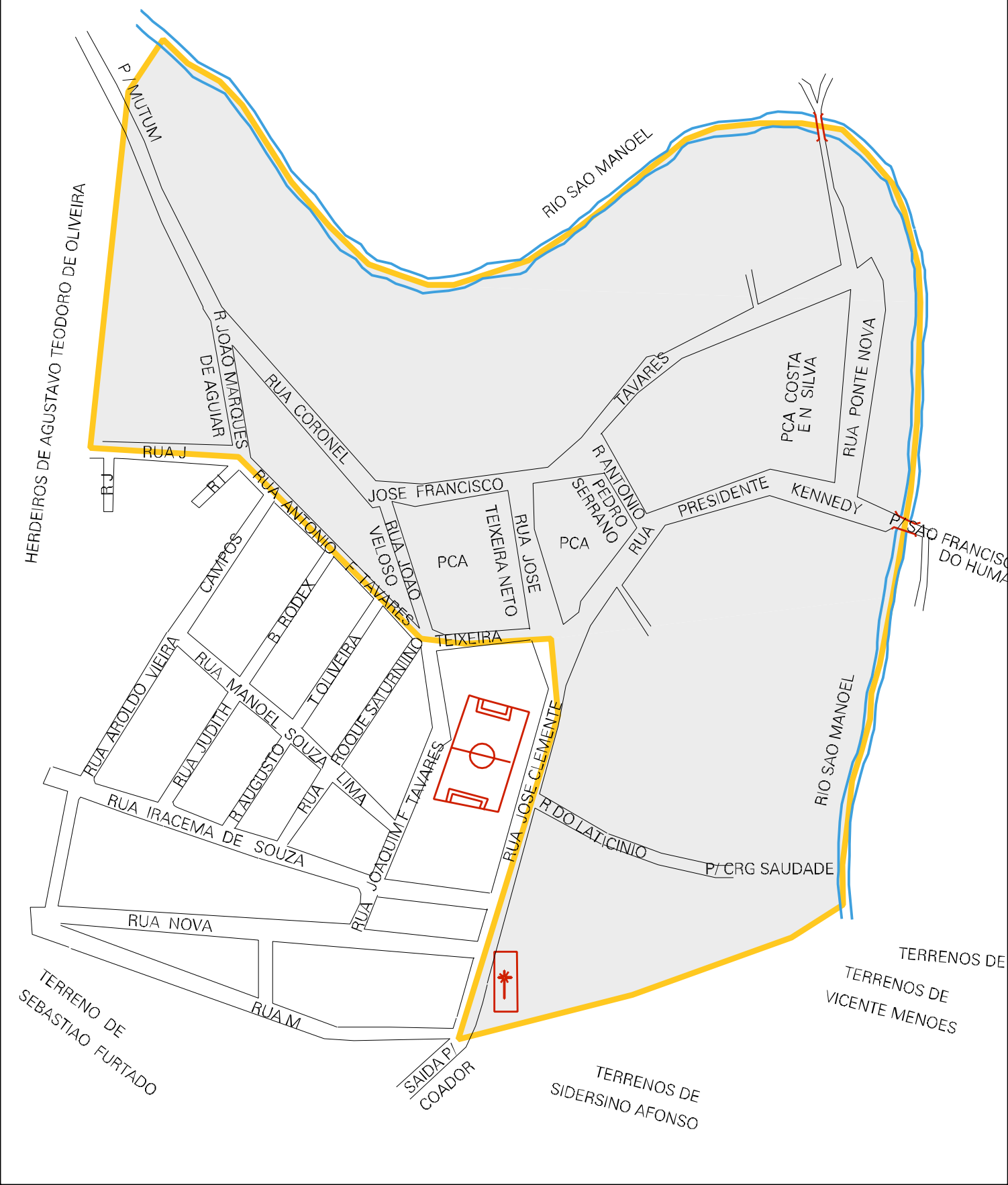

MUNICIPIO: 44003 - MUTUM
DISTRITO: 20 - ROSEIRAL
SUBDISTRITO: 00
SETOR: 0001 SITUACAO: 10

CENSO AGROPECUARIO 2006
CONTAGEM DA POPULAÇÃO 2007

ESTADO DE MINAS GERAIS
MAPA DE SETOR URBANO - MSU
ESCALA: 1 : 2091

N
O E
S