31 49309 05 00 0017

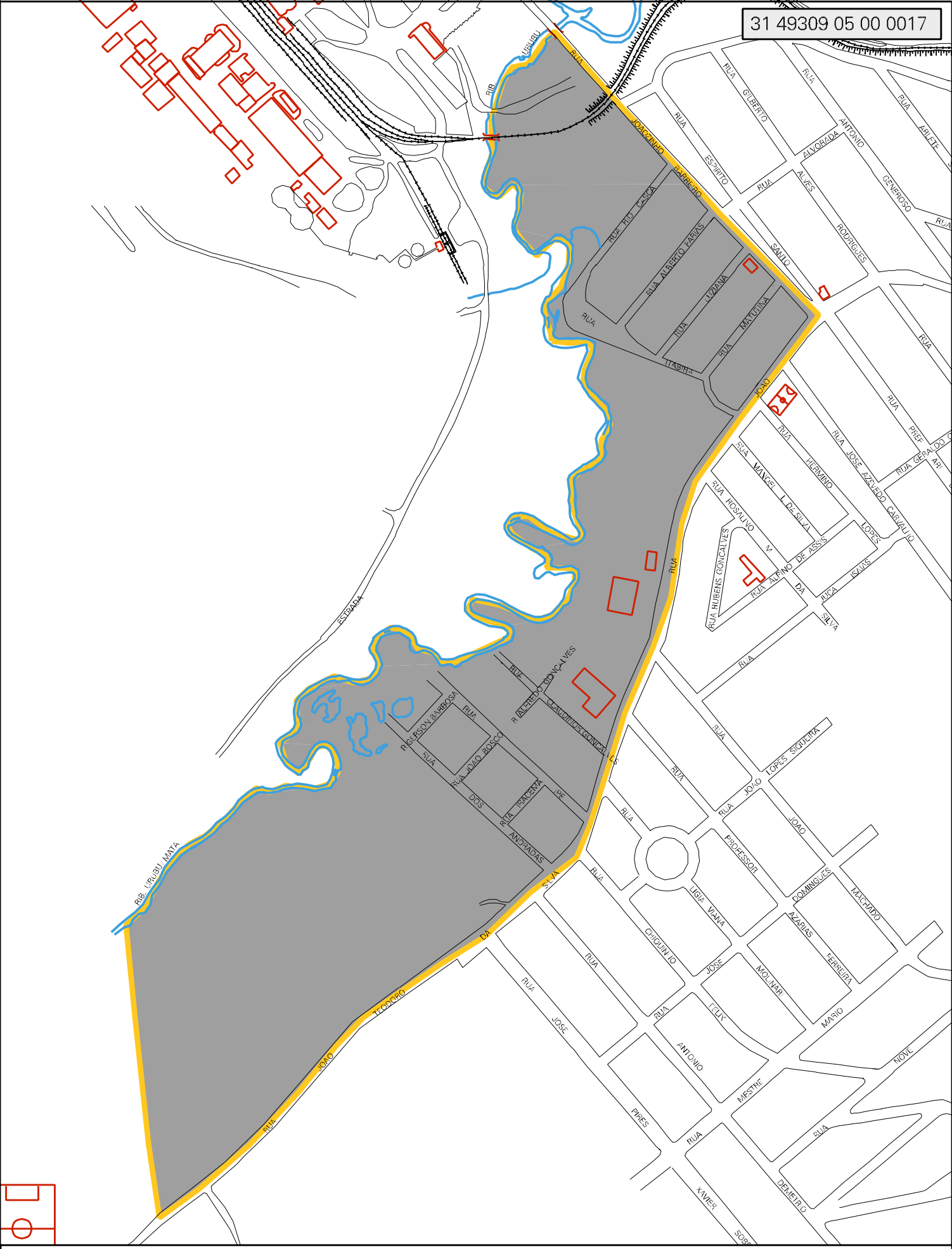

MUNICIPIO: 49309 - PEDRO LEOPOLDO
DISTRITO: 05 - PEDRO LEOPOLDO
SUBDISTRITO: 00
SETOR: 0017 SITUACAO: 10

CENSO AGROPECUARIO 2006
CONTAGEM DA POPULAÇÃO 2007

ESTADO DE MINAS GERAIS
MAPA DE SETOR URBANO - MSU
ESCALA: 1 : 5532

N
O E
S