31 49309 05 00 0021

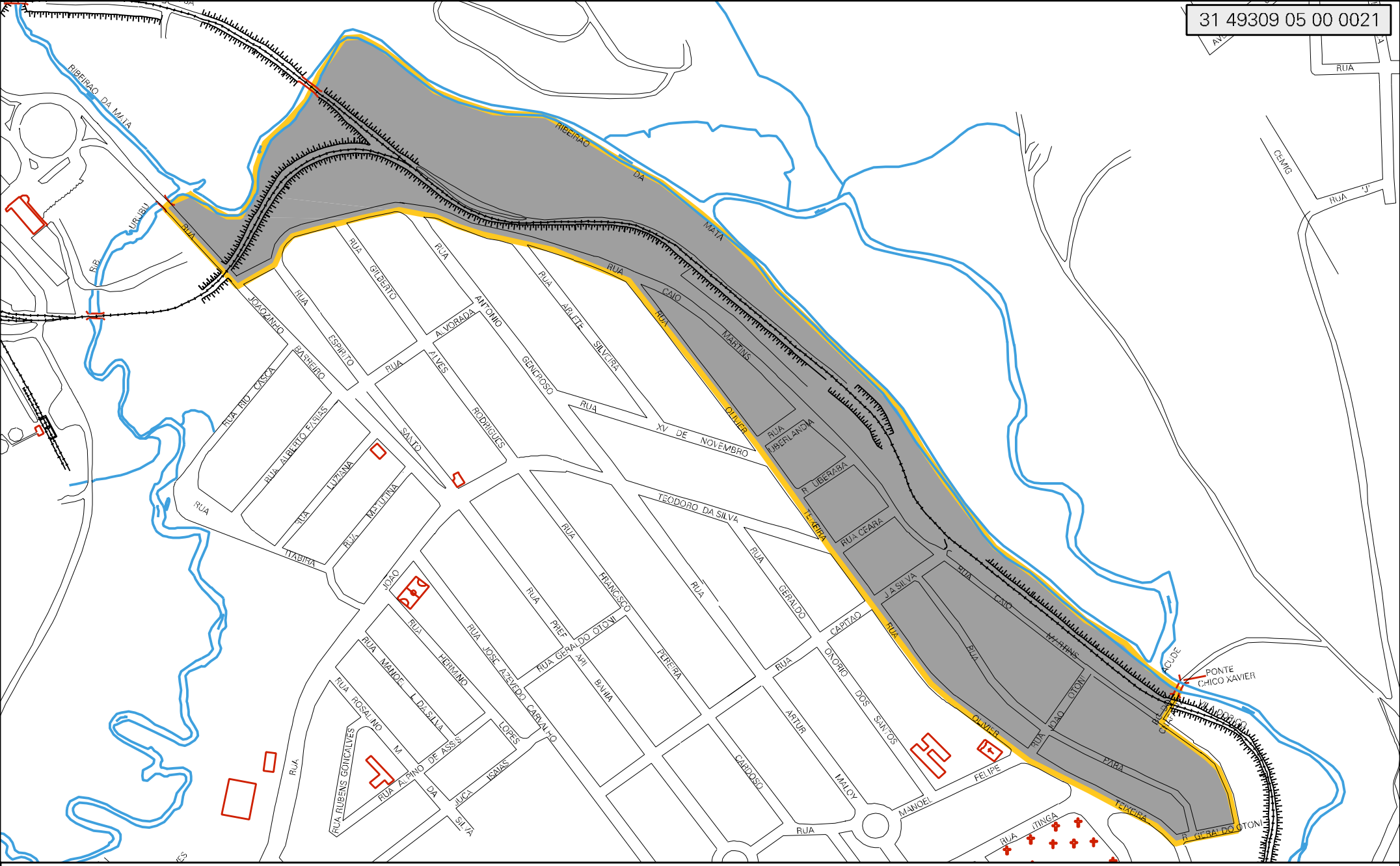

CENSO AGROPECUARIO 2006
CONTAGEM DA POPULAÇÃO 2007

MUNICIPIO: 49309 - PEDRO LEOPOLDO
DISTRITO: 05 - PEDRO LEOPOLDO
SUBDISTRITO: 00
SETOR: 0021 SITUACAO: 10

ESTADO DE MINAS GERAIS
MAPA DE SETOR URBANO - MSU
ESCALA: 1 : 5209

N
O E
S