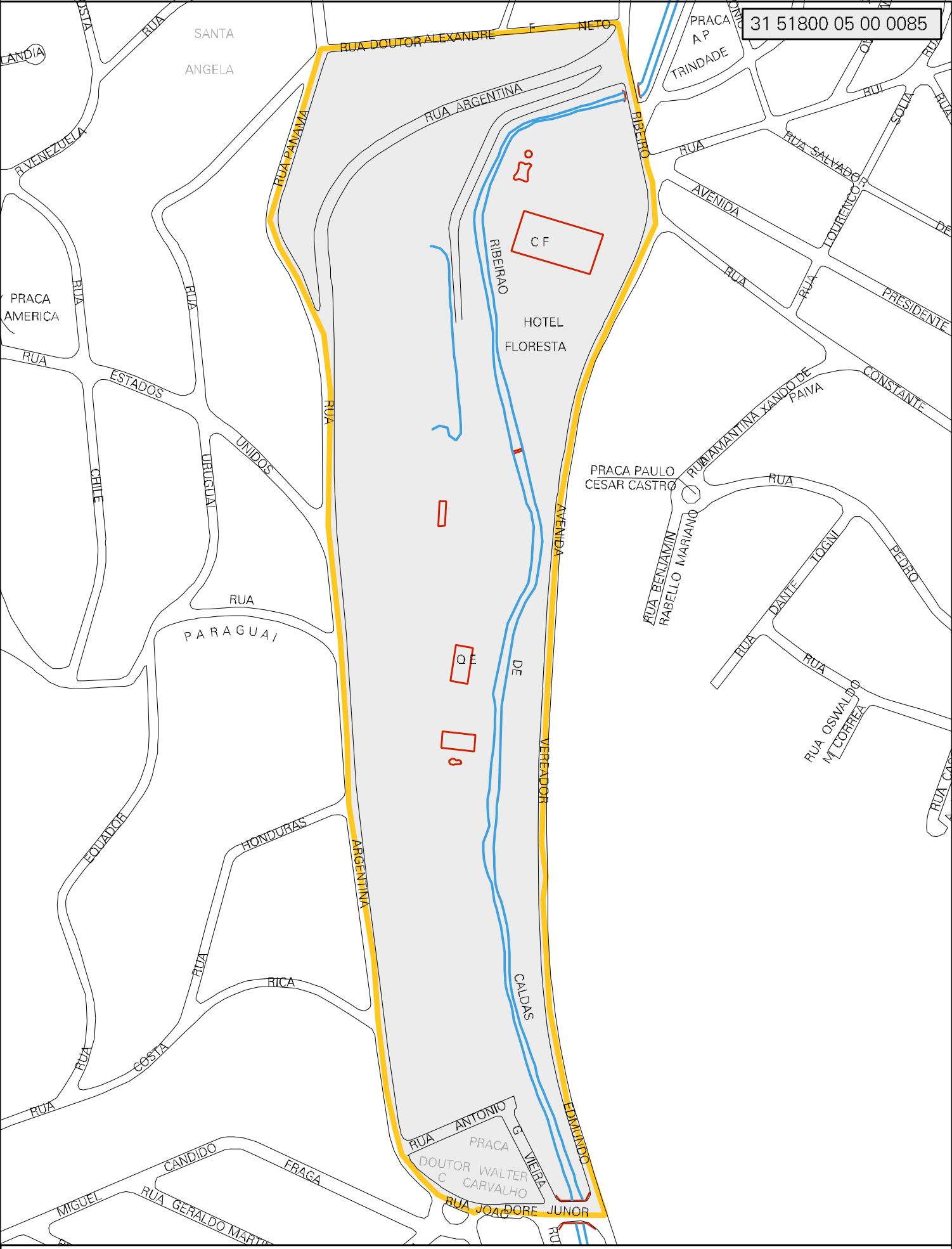

MUNICIPIO: 51800 - POÇOS DE CALDAS
DISTRITO: 05 - POÇOS DE CALDAS
SUBDISTRITO: 00
SETOR: 0085 SITUACAO: 10
BAIRRO: 010 - REGIÃO URBANA HOMOGÊNEA X

ESTADO DE MINAS GERAIS
MAPA DE SETOR URBANO - MSU
ESCALA: 1 : 3531

N
O E
S

CENSO AGROPECUARIO 2006
CONTAGEM DA POPULAÇÃO 2007