31 51800 05 00 0093

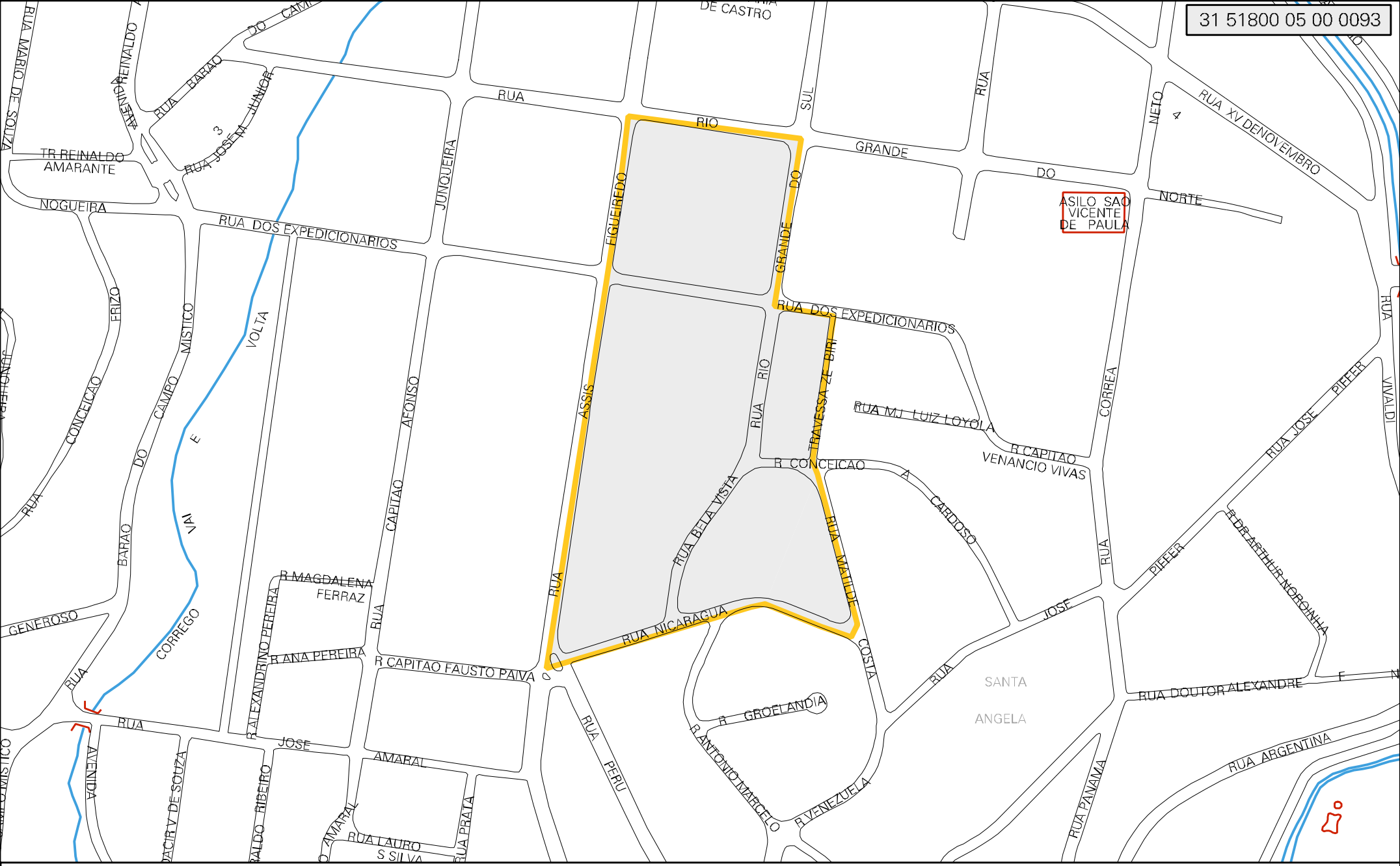

MUNICIPIO: 51800 - POÇOS DE CALDAS
DISTRITO: 05 - POÇOS DE CALDAS
SUBDISTRITO: 00
SETOR: 0093 SITUACAO: 10
BAIRRO: 010 - REGIÃO URBANA HOMOGÊNEA X

CENSO AGROPECUARIO 2006
CONTAGEM DA POPULAÇÃO 2007

ESTADO DE MINAS GERAIS
MAPA DE SETOR URBANO - MSU
ESCALA: 1 : 3428

N
O E
S