31 51800 05 00 0139

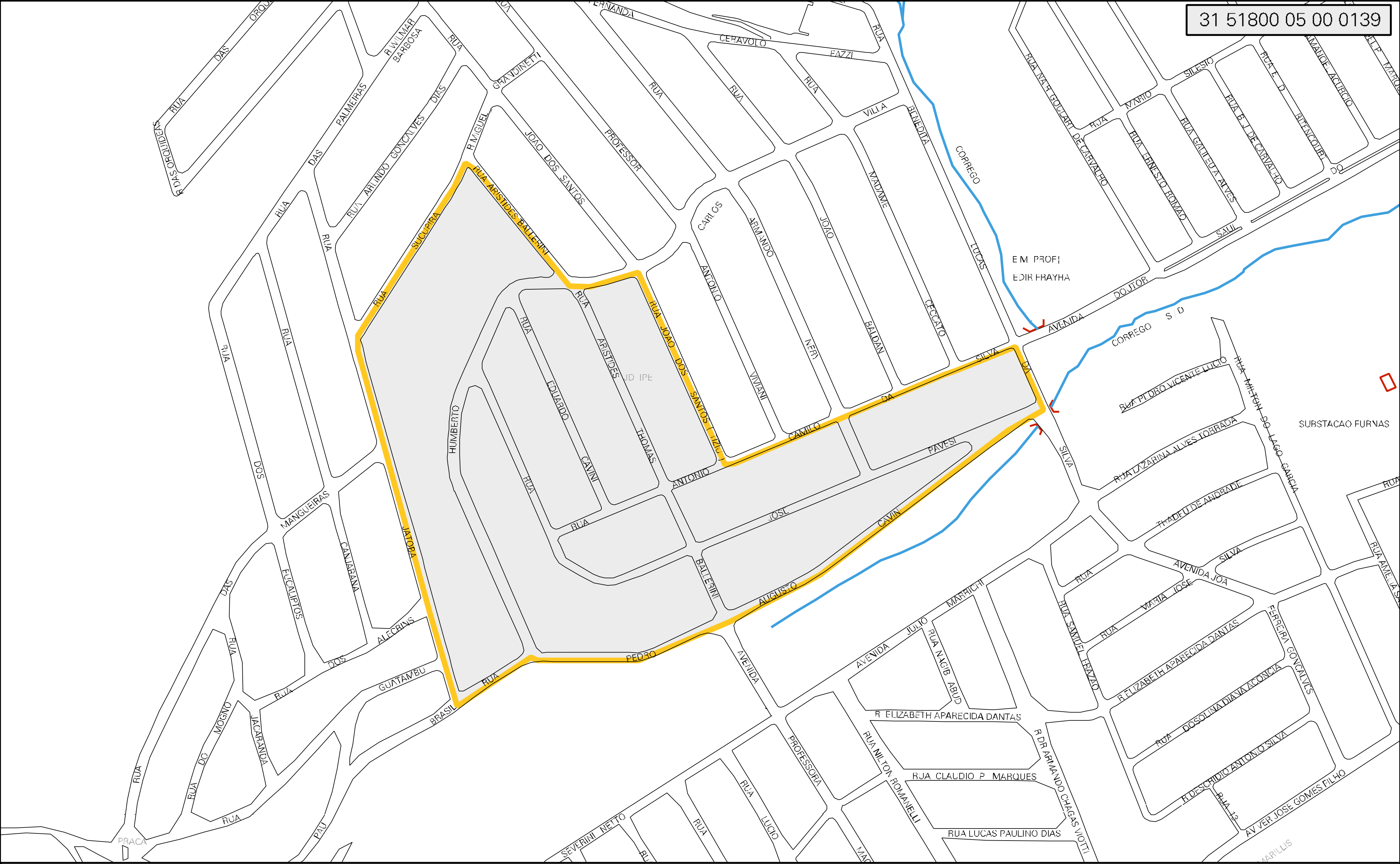

MUNICIPIO: 51800 - POÇOS DE CALDAS
DISTRITO: 05 - POÇOS DE CALDAS
SUBDISTRITO: 00
SETOR: 0139 SITUACAO: 10
BAIRRO: 019 - REGIÃO URBANA HOMOGÊNEA XIX

CENSO AGROPECUARIO 2006
CONTAGEM DA POPULAÇÃO 2007

ESTADO DE MINAS GERAIS
MAPA DE SETOR URBANO - MSU
ESCALA: 1 : 5018

N
O E
S