31 52105 05 06 0010

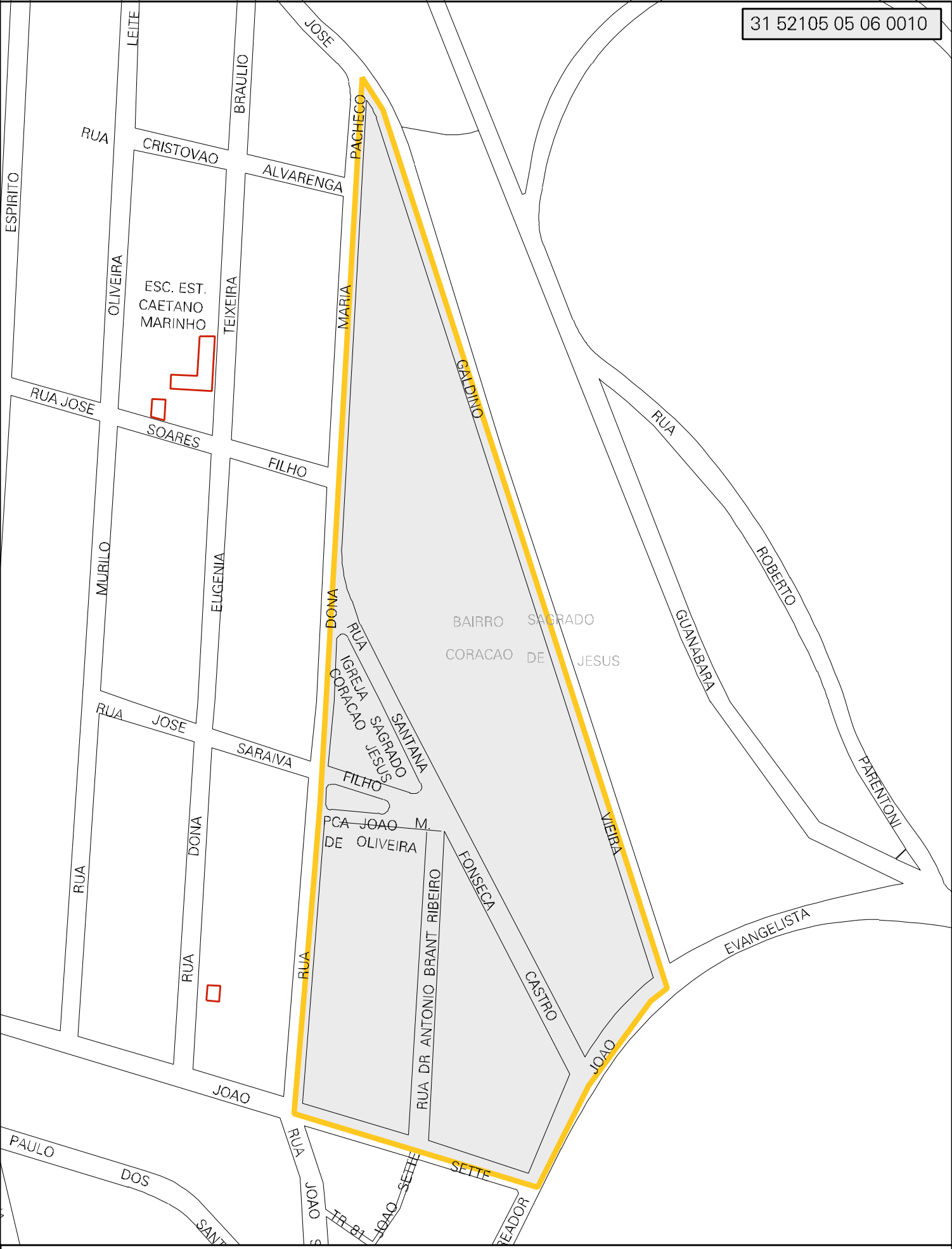


MUNICIPIO: 52105 - PONTE NOVA
DISTRITO: 05 - PONTE NOVA
SUBDISTRITO: 06 - 1 SUBDISTRITO
SETOR: 0010 SITUACAO: 10

CENSO AGROPECUARIO 2006
CONTAGEM DA POPULAÇÃO 2007

ESTADO DE MINAS GERAIS
MAPA DE SETOR URBANO - MSU
ESCALA: 1 : 2684

N
O E
S