31 52105 05 07 0020

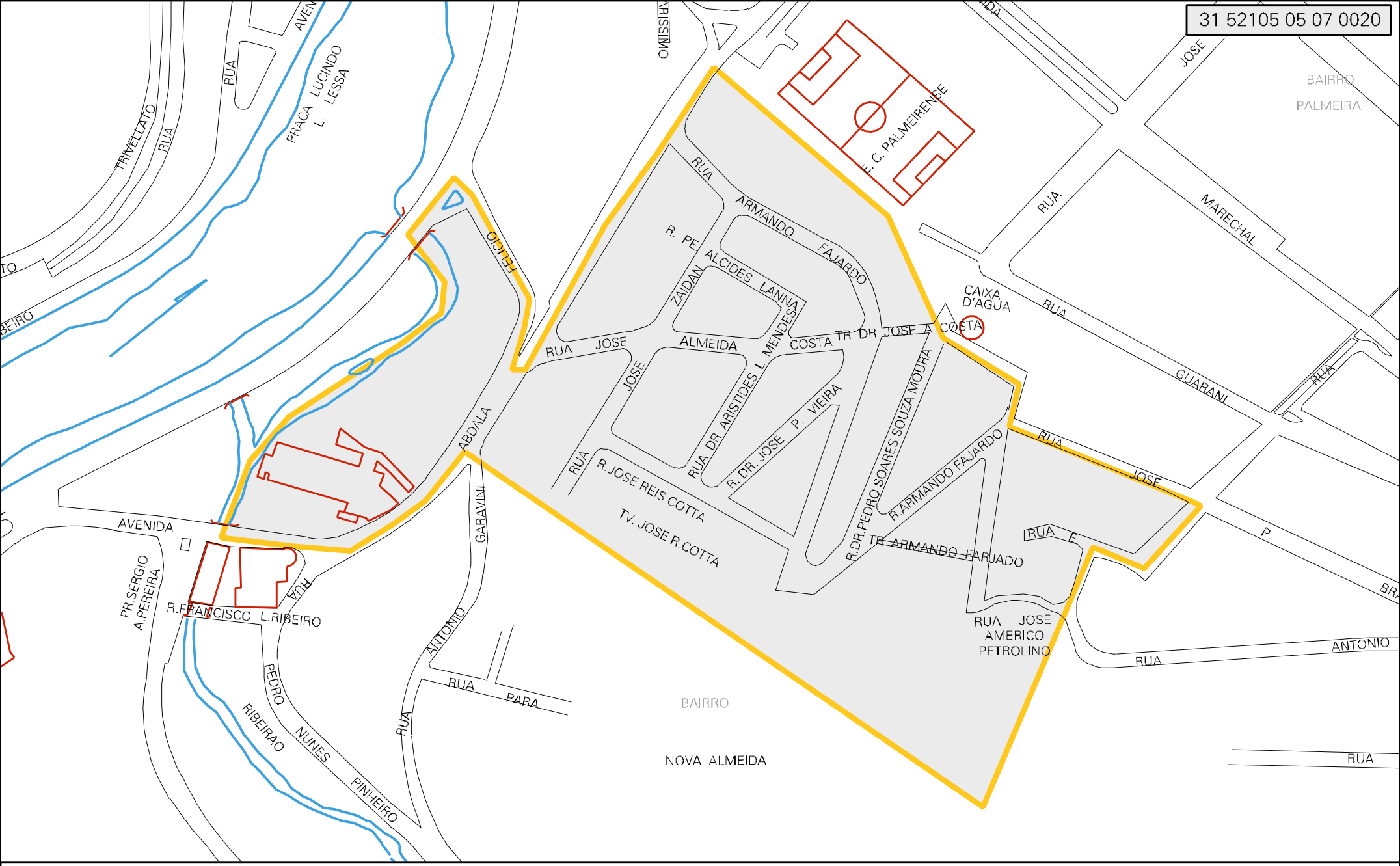

CENSO AGROPECUARIO 2006
CONTAGEM DA POPULAÇÃO 2007

MUNICIPIO: 52105 - PONTE NOVA
DISTRITO: 05 - PONTE NOVA
SUBDISTRITO: 07 - 2 SUB-DISTRITO
SETOR: 0020 SITUACAO: 10

ESTADO DE MINAS GERAIS
MAPA DE SETOR URBANO - MSU
ESCALA: 1 : 2941

N
O E
S