31 52501 05 00 0048

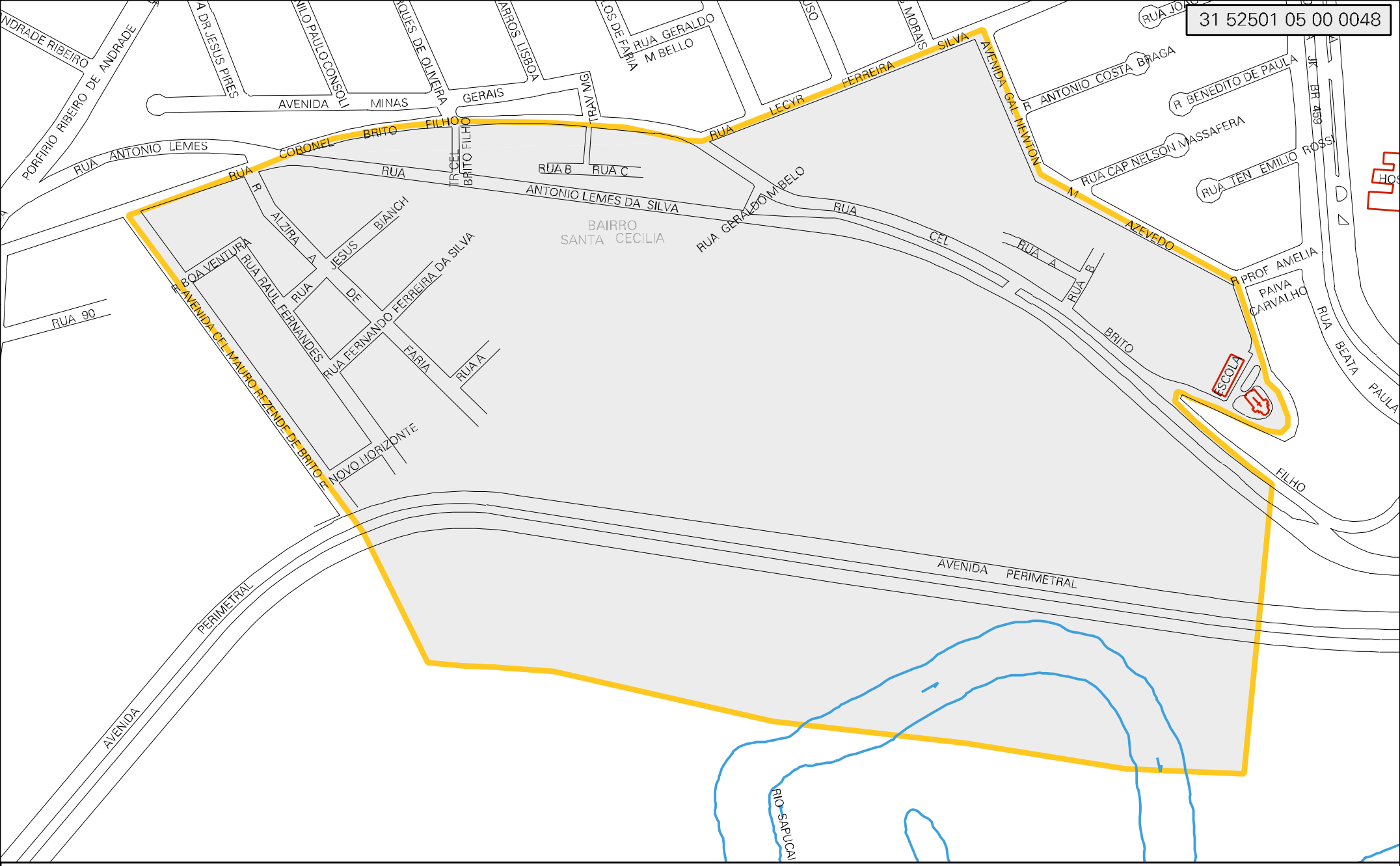

CENSO AGROPECUARIO 2006
CONTAGEM DA POPULAÇÃO 2007

MUNICIPIO: 52501 - POUSO ALEGRE
DISTRITO: 05 - POUSO ALEGRE
SUBDISTRITO: 00
SETOR: 0048 SITUACAO: 10

ESTADO DE MINAS GERAIS
MAPA DE SETOR URBANO - MSU
ESCALA: 1 : 3798

N
O E
S