31 61809 05 00 0006

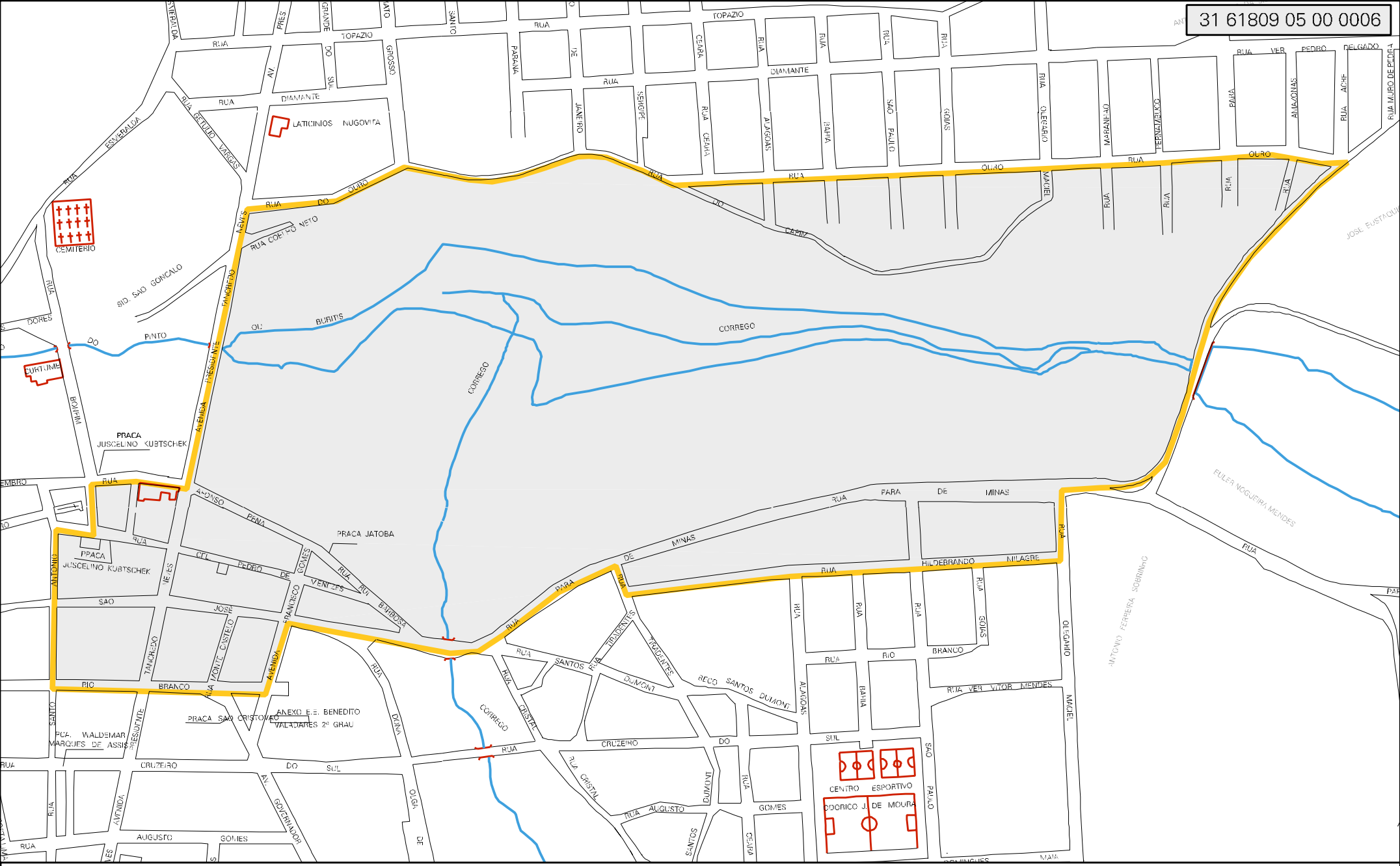

MUNICIPIO: 61809 - SÃO GONÇALO DO PARÁ
DISTRITO: 05 - SÃO GONÇALO DO PARÁ
SUBDISTRITO: 00
SETOR: 0006 SITUACAO: 10

CENSO AGROPECUARIO 2006
CONTAGEM DA POPULAÇÃO 2007

ESTADO DE MINAS GERAIS
MAPA DE SETOR URBANO - MSU
ESCALA: 1 : 6008

N
O E
S