31 70701 05 00 0023

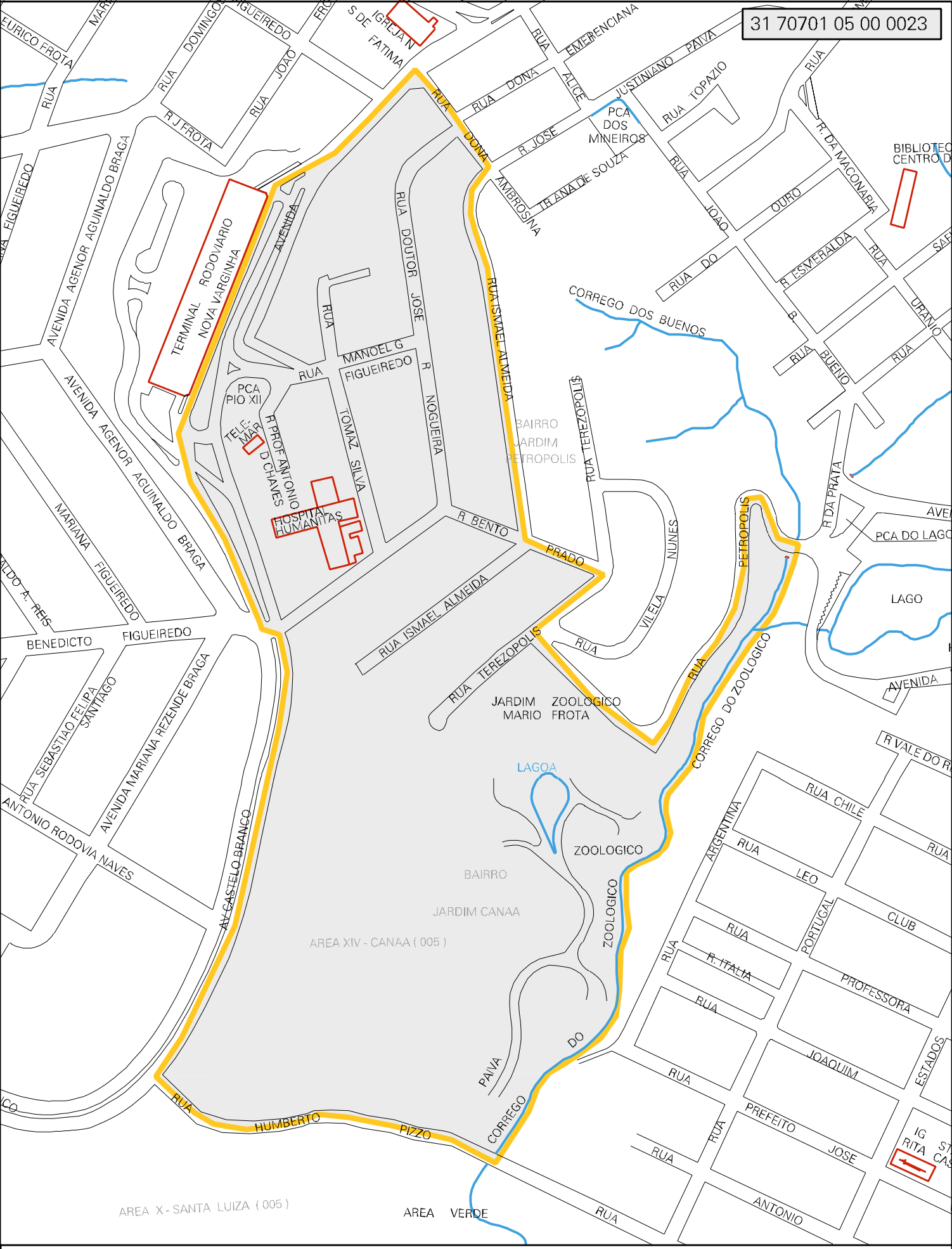

CENSO AGROPECUARIO 2006
CONTAGEM DA POPULAÇÃO 2007

MUNICIPIO: 70701 - VARGINHA
DISTRITO: 05 - VARGINHA
SUBDISTRITO: 00
SETOR: 0023 SITUACAO: 10
BAIRRO: 006 - CANAÃ

ESTADO DE MINAS GERAIS
MAPA DE SETOR URBANO - MSU
ESCALA: 1 : 3711

N
O E
S