50 06200 05 00 0005

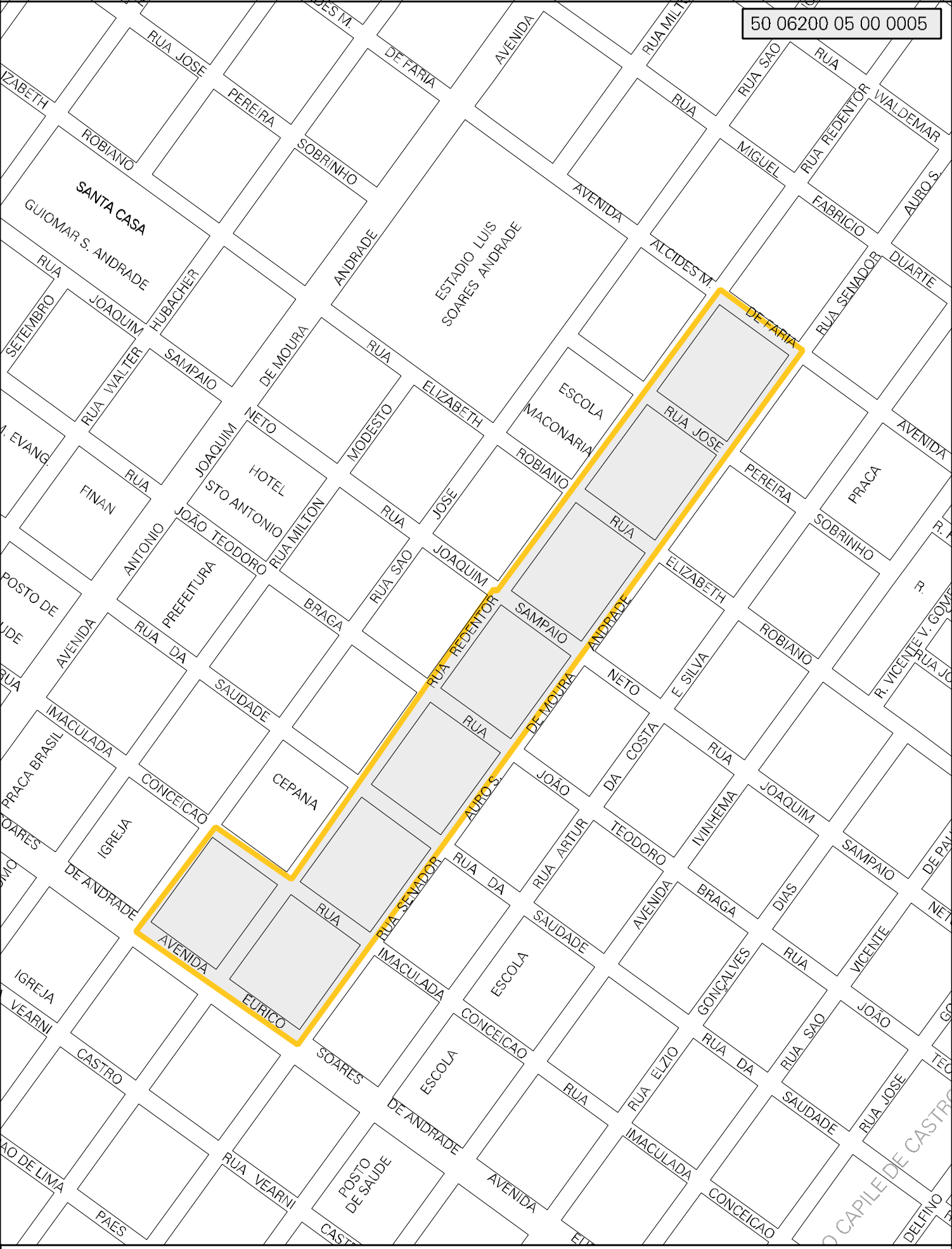

MUNICIPIO: 06200 - NOVA ANDRADINA
DISTRITO: 05 - NOVA ANDRADINA
SUBDISTRITO: 00
SETOR: 0005 SITUACAO: 10
BAIRRO: 001 - CENTRO

CENSO AGROPECUARIO 2006
CONTAGEM DA POPULAÇÃO 2007

ESTADO DO MATO GROSSO DO SUL
MAPA DE SETOR URBANO - MSU
ESCALA: 1 : 4608

N
O E
S