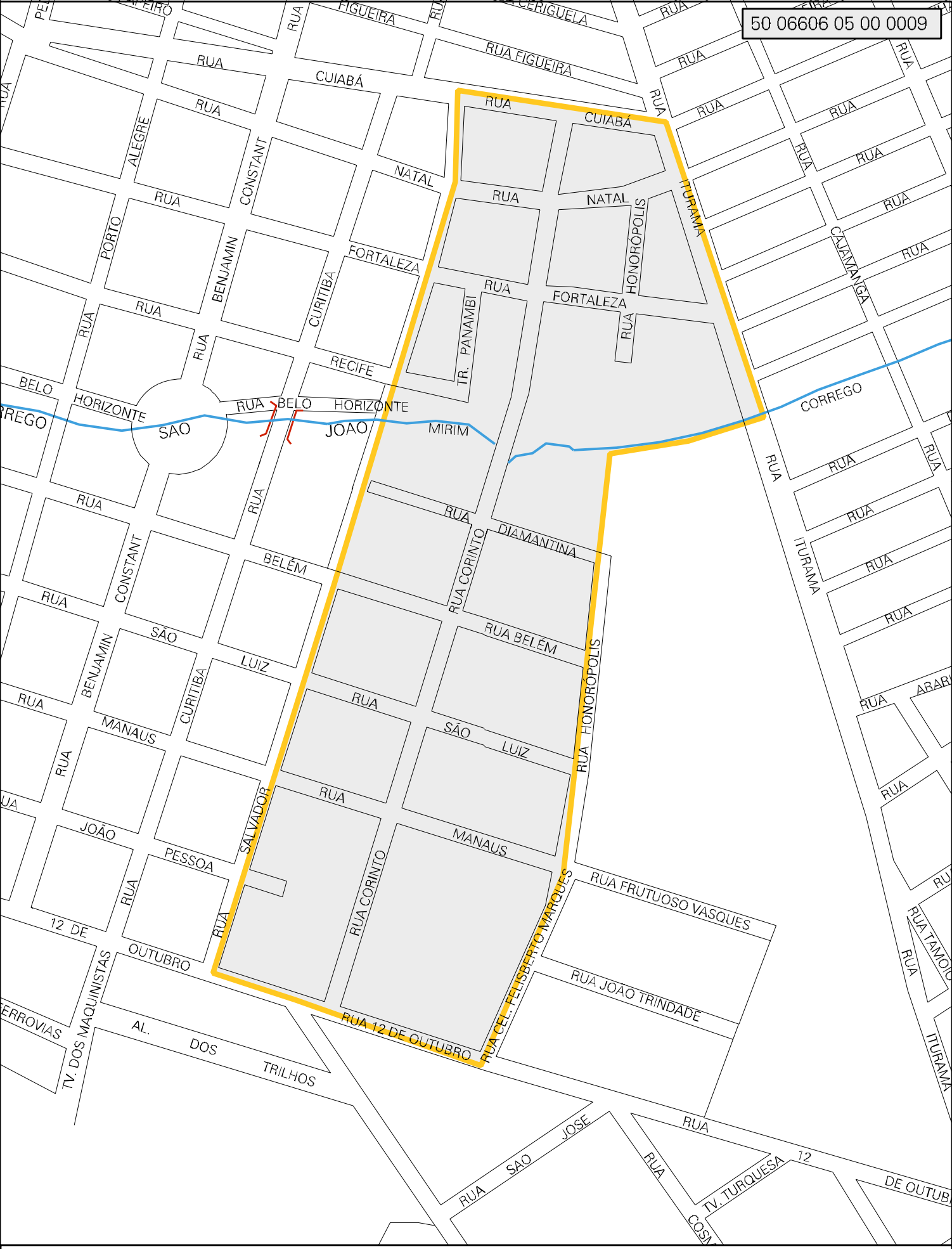

MUNICIPIO: 06606 - PONTA PORÃ
DISTRITO: 05 - PONTA PORÃ
SUBDISTRITO: 00
SETOR: 0009 SITUACAO: 10

ESTADO DO MATO GROSSO DO SUL
MAPA DE SETOR URBANO - MSU
ESCALA: 1 : 4690

CENSO AGROPECUARIO 2006
CONTAGEM DA POPULAÇÃO 2007

N
O E
S