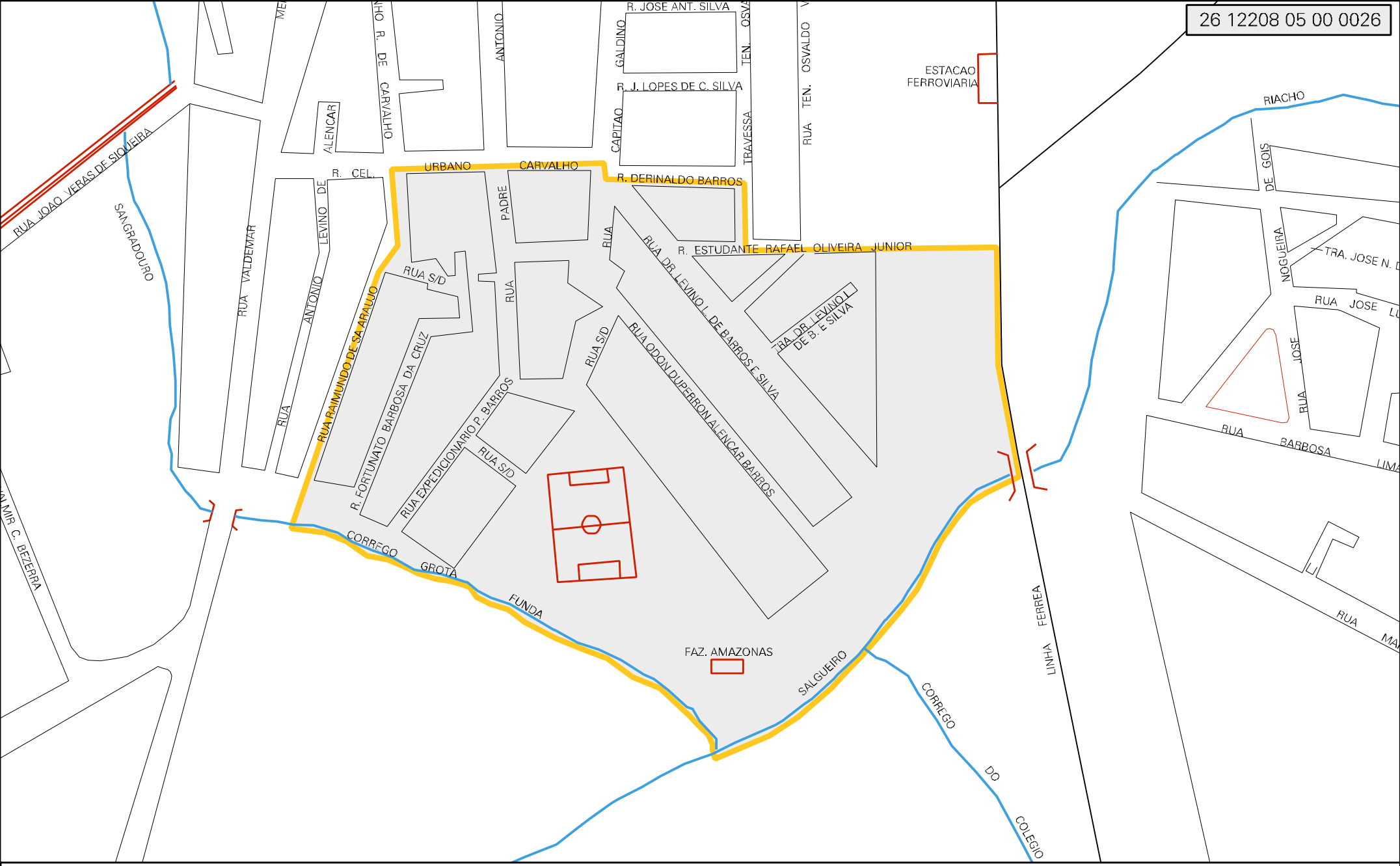

CENSO AGROPECUARIO 2006
CONTAGEM DA POPULAÇÃO 2007

MUNICIPIO: 12208 - SALGUEIRO
DISTRITO: 05 - SALGUEIRO
SUBDISTRITO: 00
SETOR: 0026 SITUACAO: 10

ESTADO DE PERNAMBUCO
MAPA DE SETOR URBANO - MSU
ESCALA: 1 : 4008

N
O E
S