

PROPRIEDADE LAGOA DO MATO DE RAIMUNDO NETO DE MOURA

PROPRIEDADE JUA DE FRANCISCO PEREIRA NETO

PROPRIEDADE COLEGIO DE JOSINO ALVES FERREIRA

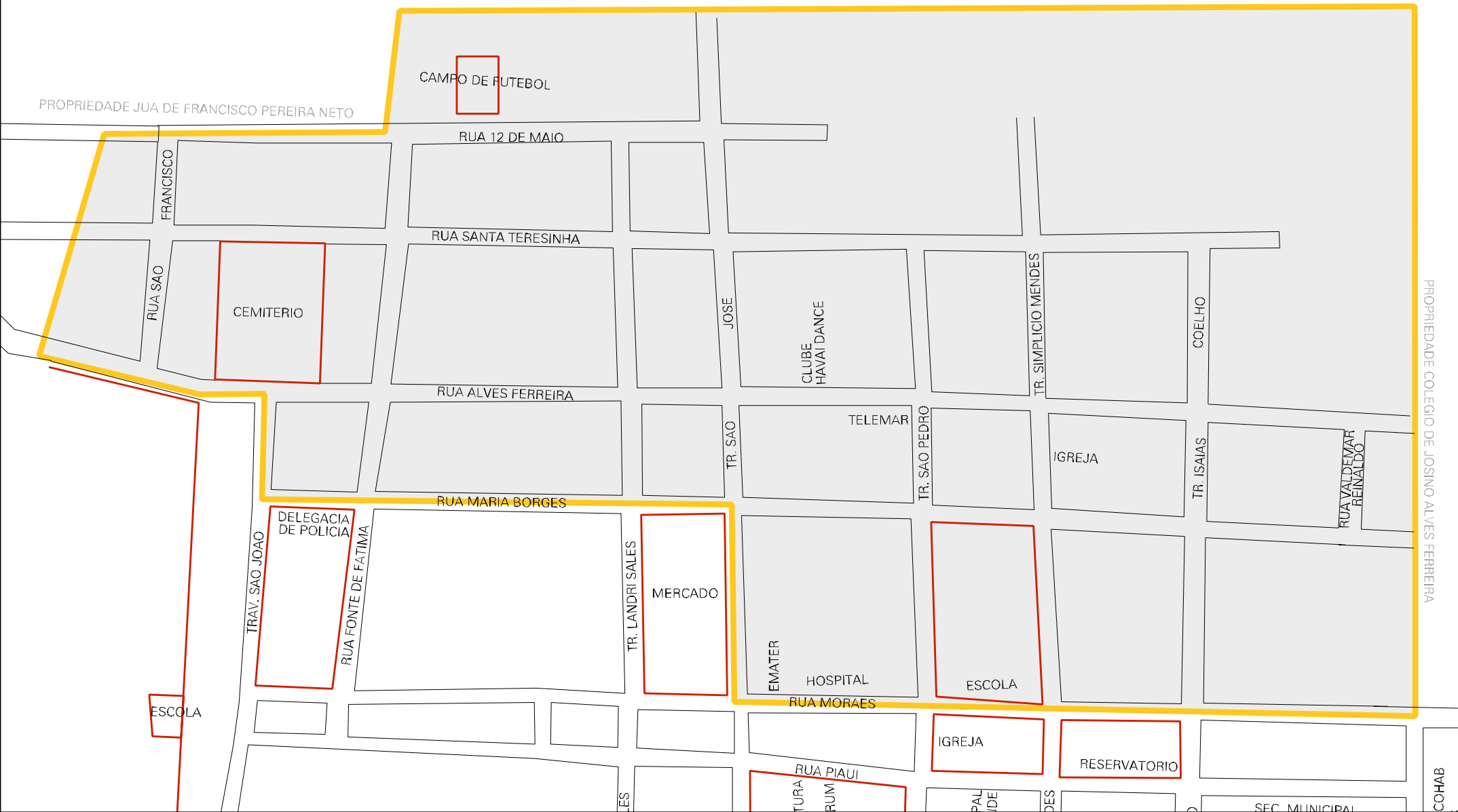

MUNICIPIO: 07306 - PAES LANDIM
 DISTRITO: 05 - PAES LANDIM
 SUBDISTRITO: 00
 SETOR: 0001 SITUACAO: 10

ESTADO DO PIAUI
 MAPA DE SETOR URBANO - MSU
 ESCALA: 1 : 2527

