

41 06407 05 00 0042

HORTOMERCADO

GREMIO ESPORTIVO COPROCAFE

CF

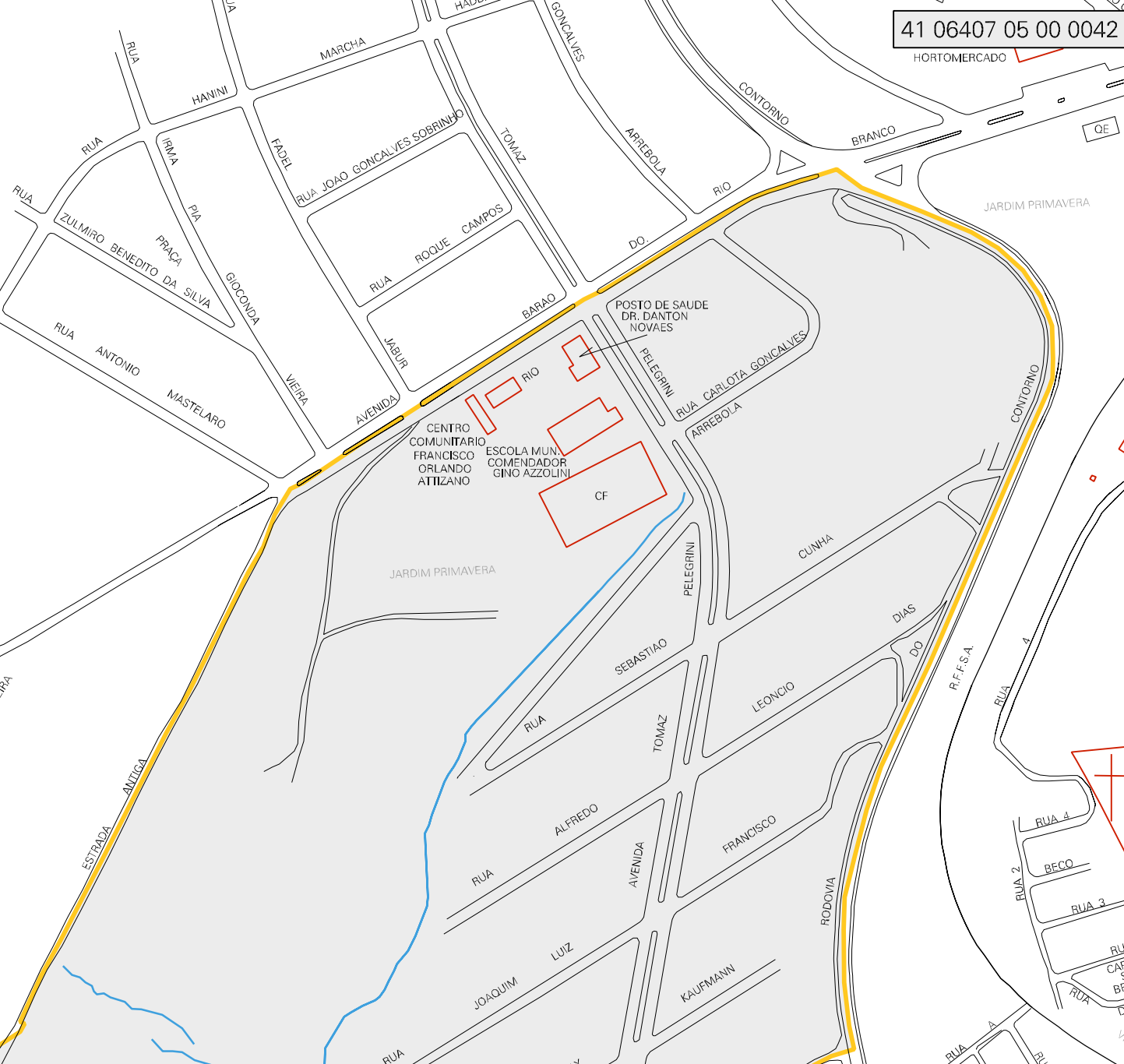

POSTO DE SAUDE DR. DANTON NOVAES

CENTRO COMUNITARIO FRANCISCO ORLANDO ATTIZANO
ESCOLA MUN. COMENDADOR GINO AZZOLINI

CF

JARDIM PRIMAVERA

RUA 4
RUA 3
RUA 2
RUA 1
CABELO SÃO BENEDITO
VILA NOVA

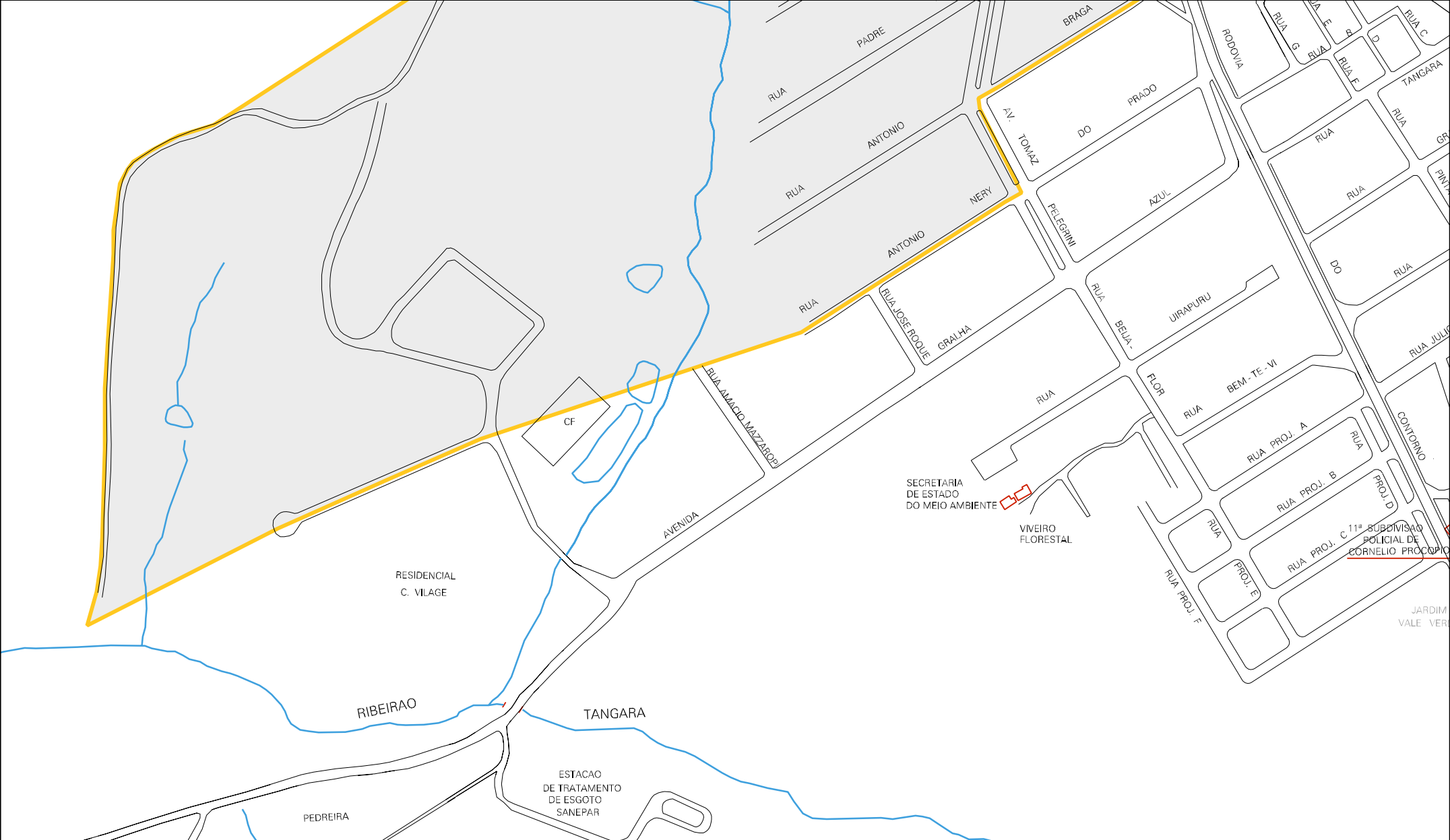

MUNICIPIO: 06407 - CORNÉLIO PROCÓPIO
 DISTRITO: 05 - CORNÉLIO PROCÓPIO
 SUBDISTRITO: 00
 SETOR: 0042 SITUAÇÃO: 10

ESTADO DO PARANA
 MAPA DE SETOR URBANO - MSU
 ESCALA: 1: 3506

