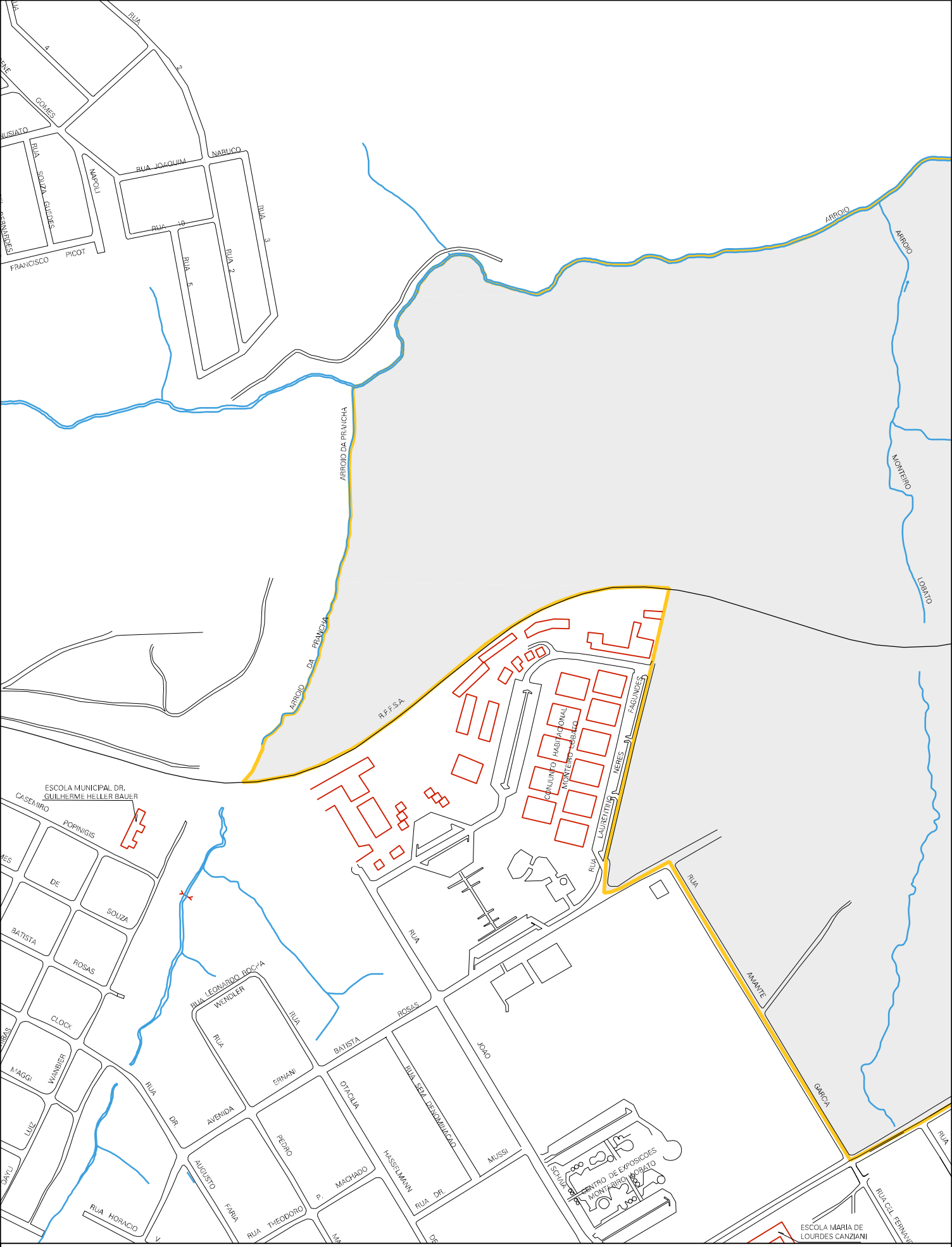

CENSO AGROPECUARIO 2006
CONTAGEM DA POPULAÇÃO 2007

MUNICIPIO: 19905 - PONTA GROSSA
DISTRITO: 05 - PONTA GROSSA
SUBDISTRITO: 00
SETOR: 0030 SITUACAO: 20
BAIRRO: 007 - JARDIM CARVALHO

41 19905 05 00 0030

HOSPITAL FRANCO DA ROCHA

ESCOLAPROF.ª BRAULINA CARNEIRO DE QUADROS

ESCOLA MUNICIPAL FIORAVANTE SLAVIEIRO

ALMOXARIFADO DA COPEL

IGREJA CATOLICA

RUA GOVERNADOR PEDRO VIRIATO PARIGOT DE SOUZA

RUA CHARLES CLYCEU

RUA LOURIVAL DE PAULO

RUA OLIVEIRA ADOLPHO MACEDO

RUA GUSTAVO GUEDES

RUA "11"

RUA LAGEADO

RUA FRANCISCO GRANDE

RUA FREDERICO KRUSE

RUA PADRE AZIM

RUA CICERO RENAUD

RUA JEAN LOUIZ

RUA GOV. PEDRO V. ROMÃO

RUA JUSTUS P. DE SOUZA SOBRINHO

RUA ORLANDO BECHER BATISTA

RUA KLOTH ROEDEL

R.F.F.S.A.

AVENIDA VISCONDE DE BARAUNA

RUA ANTONIO ROSA MANOEL

RUA "1"

RUA "3"

RUA "4" DOMINGOS FRANCO

RUA "6"

RUA "7"

RUA ANTONIO M. DE OLIVEIRA

RUA LOBATO MONTEIRO

RUA JOAQUIM M. BRANCO E SILVA

RUA JEREMIA A. CARNEIRO

RUA FRANCISCO M. ARAUJO

AVENIDA VISCONDE DE BARAUNA

RUA FRANCISCO BRAGA

RUA FIDELES AUGUSTO ALVES

AVENIDA EUCLIDES C.

RIO PEDRA DE PILÃO

CF

ESTADO DO PARANA

MAPA DE SETOR URBANO - MSU

ESCALA: 1 : 6227

N O E S