MINISTÉRIO DO PLANEJAMENTO, ORÇAMENTO E GESTÃO

IBGE - Instituto Brasileiro de Geografia e Estatística

REGIÃO SUDESTE DO BRASIL - 1:25 000

CASCATINHA

GOVERNO DO ESTADO DO RIO DE JANEIRO

- Secretaria de Estado do Ambiente

FOLHA SF.23-Z-B-I-4-SO 2715-4-SO

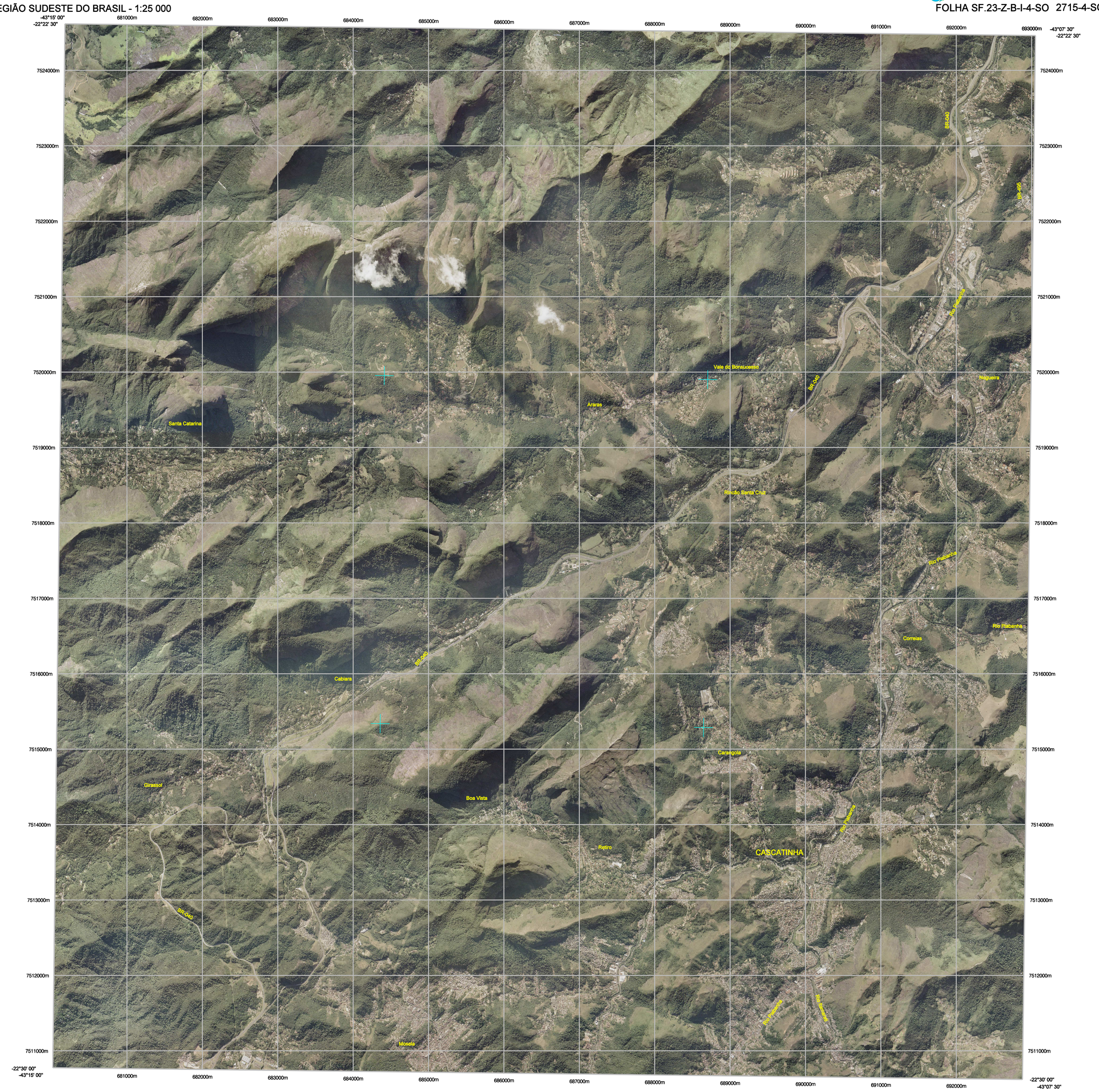

CARACTERÍSTICAS TÉCNICAS

ORTOMOSAICOS OBTIDOS POR PROCESSO AEROFOTOGRAMÉTRICO DIGITAL

FOTOGRAFIAS AÉREAS NA ESCALA 1:30 000

PONTOS DE CONTROLE DE CAMPO PARA A ESCALA 1:25 000

SISTEMA DE PROJEÇÃO UTM - FUSO 23

DATUM VERTICAL: IMBITUBA - SC

DATUM HORIZONTAL: SIRGAS2000

LOCALIZAÇÃO DA FOLHA

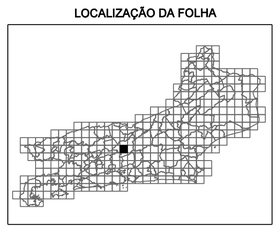

ORTOFOTOMOSAICO

ESCALA 1:25.000

500 m 0 500 1000 1500 m

A DIRETORIA DE GEOCIÊNCIAS agradece a gentileza da comunicação de falhas ou omissões verificadas nesta folha

AV. BRASIL, 15 671 - PARADA DE LUCAS

RIO DE JANEIRO - RJ - CEP 21241-051

WWW.IBGE.GOV.BR

DIREITOS DE REPRODUÇÃO RESERVADOS

© IBGE

ARTICULAÇÃO DA FOLHA

2715-3-NE	2715-4-NO	2715-4-NE
2715-3-SE	2715-4-SO	2715-4-SE
2745-1-NE	2745-2-NO	2745-2-NE

EXECUÇÃO DAS FASES

FASES	EXECUTANTES	ANO
Cobertura Aérea	BASE Aerofotogrametria e Projetos S/A	2006
Apoio de Campo	IBGE - DIRETORIA DE GEOCIÊNCIAS	2008
Aerotriangulação		2009
Geração de MDT		2009
Ortomosaicagem		2009

Executada pela Coordenação de Cartografia - CCAR da Diretoria de Geociências mediante convênio com a Secretaria de Estado do Ambiente - SEA do Estado do Rio de Janeiro