MINISTÉRIO DO PLANEJAMENTO, ORÇAMENTO E GESTÃO
IBGE - Instituto Brasileiro de Geografia e Estatística
REGIÃO SUDESTE DO BRASIL - 1:25 000

RIO BONITO

GOVERNO DO ESTADO DO RIO DE JANEIRO
- Secretaria de Estado do Ambiente
FOLHA SF.23-Z-B-V-2-SE 2746-2-SE

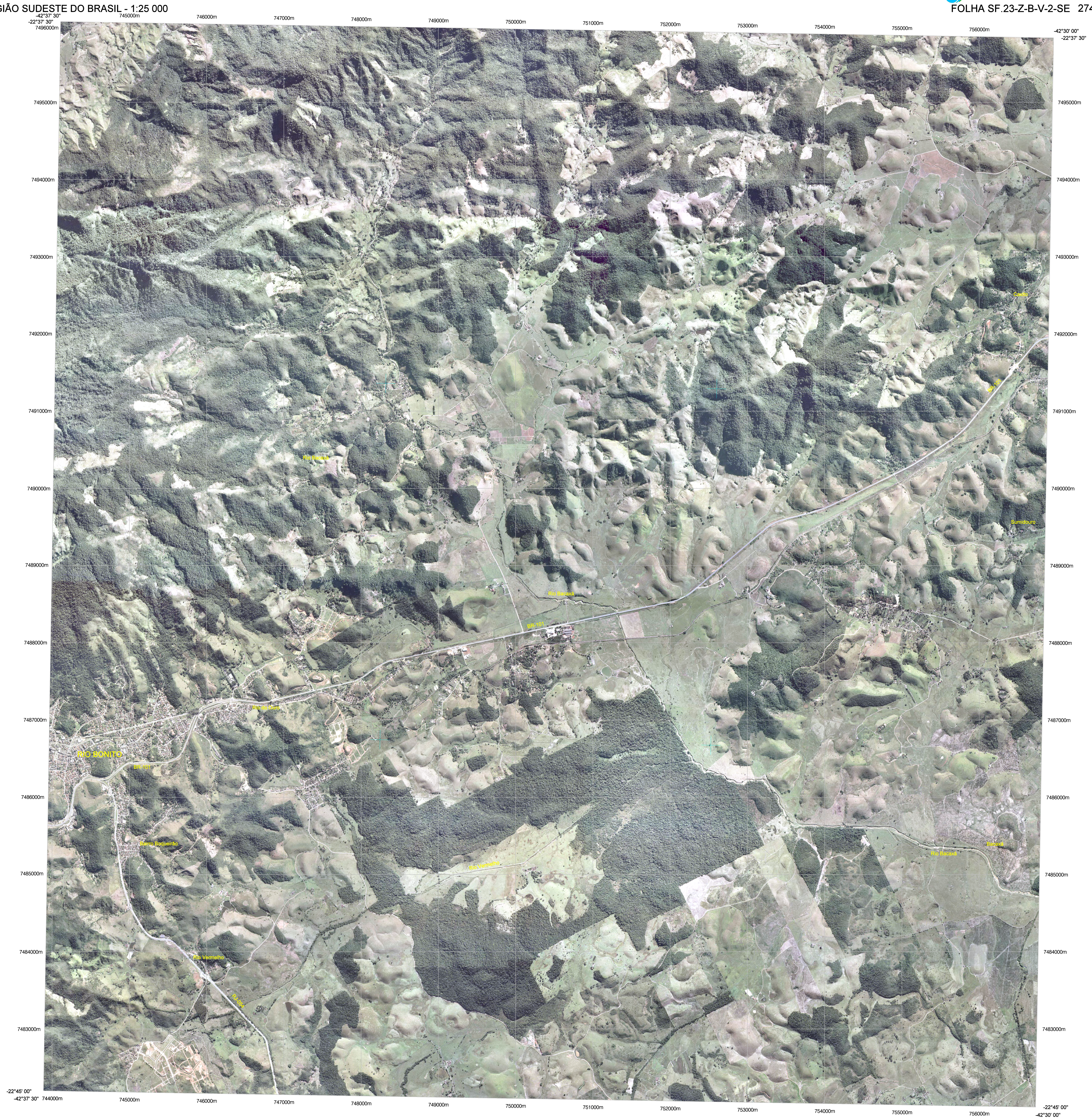

CARACTERÍSTICAS TÉCNICAS

ORTOMOSAICOS OBTIDOS POR PROCESSO AEROFOTOGRAMÉTRICO DIGITAL
FOTOGRAFIAS AÉREAS NA ESCALA 1:30 000
PONTOS DE CONTROLE DE CAMPO PARA A ESCALA 1:25 000

SISTEMA DE PROJEÇÃO UTM - FUSO 23
DATUM VERTICAL: IMBITUBA - SC
DATUM HORIZONTAL: SIRGAS2000

LOCALIZAÇÃO DA FOLHA

ORTOFOTOMOSAICO

ESCALA 1:25.000

500 m 0 500 1000 1500 m

A DIRETORIA DE GEOCIÊNCIAS agradece a gentileza da comunicação
de falhas ou omissões verificadas nesta folha
AV. BRASIL, 15 671 - PARADA DE LUCAS
RIO DE JANEIRO - RJ - CEP 21241-051
WWW.IBGE.GOV.BR

DIREITOS DE REPRODUÇÃO RESERVADOS
© IBGE

ARTICULAÇÃO DA FOLHA

2746-2-NO	2746-2-NE	2747-1-NO
2746-2-SO	2746-2-SE	2747-1-SO
2746-4-NO	2746-4-NE	2747-3-NO

EXECUÇÃO DAS FASES

FASES	EXECUTANTES	ANO
Cobertura Aérea	BASE Aerofotogrametria e Projetos S/A	2005
Apoio de Campo	IBGE - DIRETORIA DE GEOCIÊNCIAS	2007
Aerotriangulação		2007
Geração de MDT		2007
Ortomosaicagem		2008

Executada pela Coordenação de Cartografia - CCAR da Diretoria de Geociências mediante convênio com a Secretaria de Estado do Ambiente - SEA do Estado do Rio de Janeiro