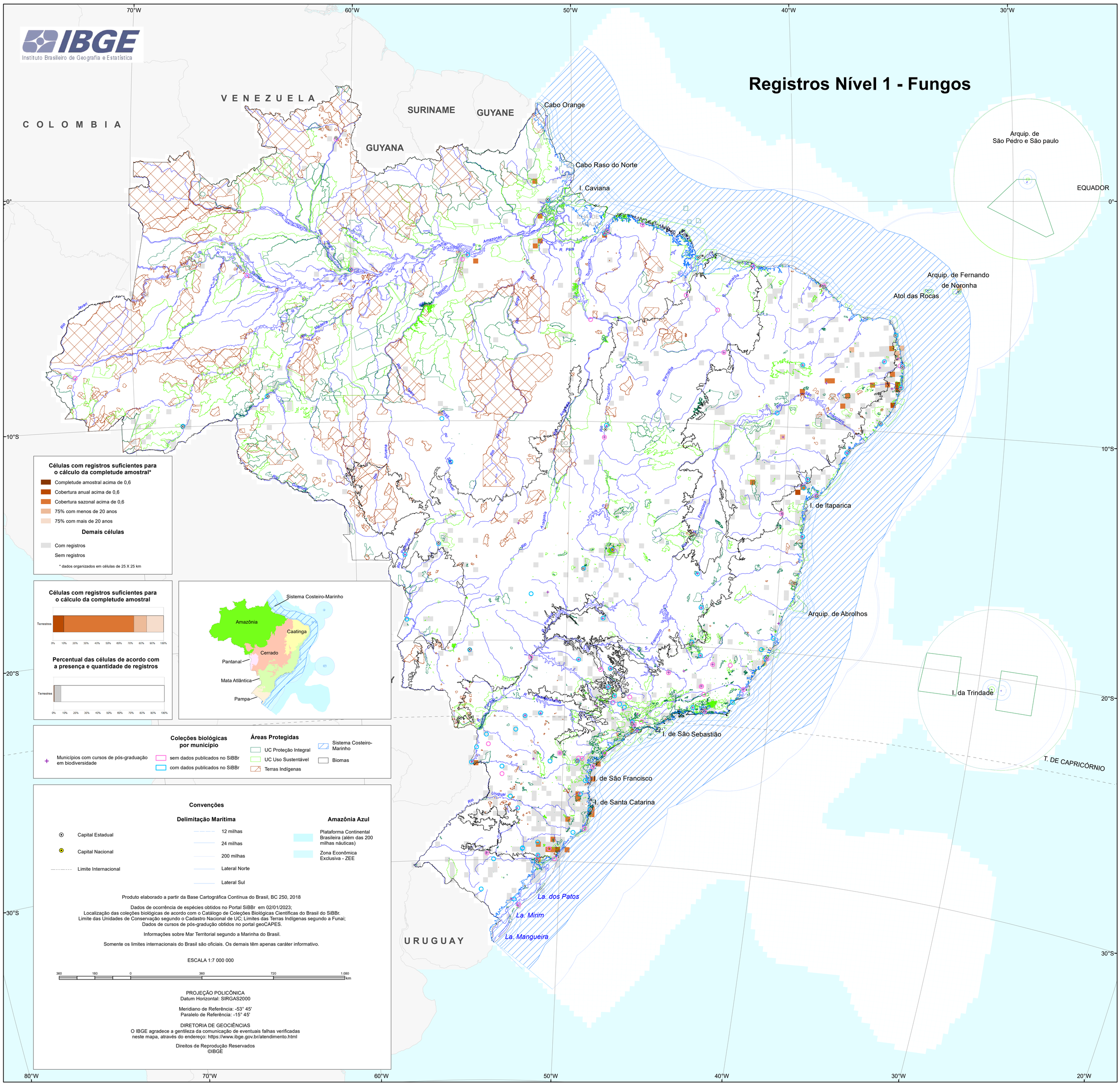
IBGE
Instituto Brasileiro de Geografia e Estatística
Registros Nível 1 - Fungos
COLOMBIA
VENEZUELA
GUYANA
SURINAME
GUYANE
Cabo Orange
Cabo Raso do Norte
I. Caviana
Arquip. de São Pedro e São paulo
EQUADOR
Arquip. de Fernando de Noronha
Atol das Rocas
I. de Itaparica
Arquip. de Abrolhos
I. da Trindade
T. DE CAPRICÓRNIO
I. de São Sebastião
I. de São Francisco
I. de Santa Catarina
La. dos Patos
La. Mirim
La. Mangueira
URUGUAY
Rio Amazonas
R. Paiá
Rio Tocantins
Rio Paraíba
Rio São Francisco
Rio Uruguai
Rio Paraná
Rio Madeira
Rio Negro
Rio Tapajós
Rio Xingu
Rio Araguaia
Rio Parnaíba
Rio Jurua
Rio Purus
Rio Javari
Rio Juruena
Rio Guaporé
Rio Paraguai
Rio Jari
Rio Paranaíba
Rio Grande
Rio Paraíba do Sul
Rio Ribeira
Rio Itajaí
Rio Jacuí
Rio Pardo
Rio Mamoré
Rio Iguaçu
Rio Ivinhema
Rio Paranapanema
Rio Tibagi
Rio Ivaí
Rio Pardo
Rio Tocantins
Rio Xingu
Rio Tapajós
Rio Madeira
Rio Negro
Rio Purus
Rio Juruena
Rio Xingu
Rio Tocantins
Rio Paranaíba
Rio Grande
Rio Paraíba do Sul
Rio Ribeira
Rio Itajaí
Rio Jacuí
Rio Pardo
Rio Mamoré
Rio Iguaçu
Rio Ivinhema
Rio Paranapanema
Rio Tibagi
Rio Ivaí
Rio Pardo
70°W
60°W
50°W
40°W
30°W
80°W
20°W
0°
10°S
20°S
30°S
Células com registros suficientes para o cálculo da completude amostral*
Completude amostral acima de 0,6
Cobertura anual acima de 0,6
Cobertura sazonal acima de 0,6
75% com menos de 20 anos
75% com mais de 20 anos
Demais células
Com registros
Sem registros
* dados organizados em células de 25 X 25 km
Células com registros suficientes para o cálculo da completude amostral
Terrestres
0% 10% 20% 30% 40% 50% 60% 70% 80% 90% 100%
Percentual das células de acordo com a presença e quantidade de registros
Terrestres
0% 10% 20% 30% 40% 50% 60% 70% 80% 90% 100%
Sistema Costeiro-Marinho
Amazônia
Caatinga
Cerrado
Pantanal
Mata Atlântica
Pampa
Municípios com cursos de pós-graduação em biodiversidade
Coleções biológicas por município
sem dados publicados no SiBBr
com dados publicados no SiBBr
Áreas Protegidas
UC Proteção Integral
UC Uso Sustentável
Terras Indígenas
Sistema Costeiro-Marinho
Biomas
Convenções
Capital Estadual
Capital Nacional
Limite Internacional
Delimitação Marítima
12 milhas
24 milhas
200 milhas
Lateral Norte
Lateral Sul
Amazônia Azul
Plataforma Continental Brasileira (além das 200 milhas náuticas)
Zona Econômica Exclusiva - ZEE
Produto elaborado a partir da Base Cartográfica Contínua do Brasil, BC 250, 2018
Dados de ocorrência de espécies obtidos no Portal SiBBr em 02/01/2023;
Localização das coleções biológicas de acordo com o Catálogo de Coleções Biológicas Científicas do Brasil do SiBBr.
Limite das Unidades de Conservação segundo o Cadastro Nacional de UC; Limites das Terras Indígenas segundo a Funai;
Dados de cursos de pós-gradução obtidos no portal geoCAPES.
Informações sobre Mar Territorial segundo a Marinha do Brasil.
Somente os limites internacionais do Brasil são oficiais. Os demais têm apenas caráter informativo.
ESCALA 1:7 000 000
360 180 0 360 720 1.080 km
PROJEÇÃO POLICÔNICA
Datum Horizontal: SIRGAS2000
Meridiano de Referência: -53° 45'
Paralelo de Referência: -15° 45'
DIRETORIA DE GEOCIÊNCIAS
O IBGE agradece a gentileza da comunicação de eventuais falhas verificadas neste mapa, através do endereço: https://www.ibge.gov.br/atendimento.html
Direitos de Reprodução Reservados
©IBGE