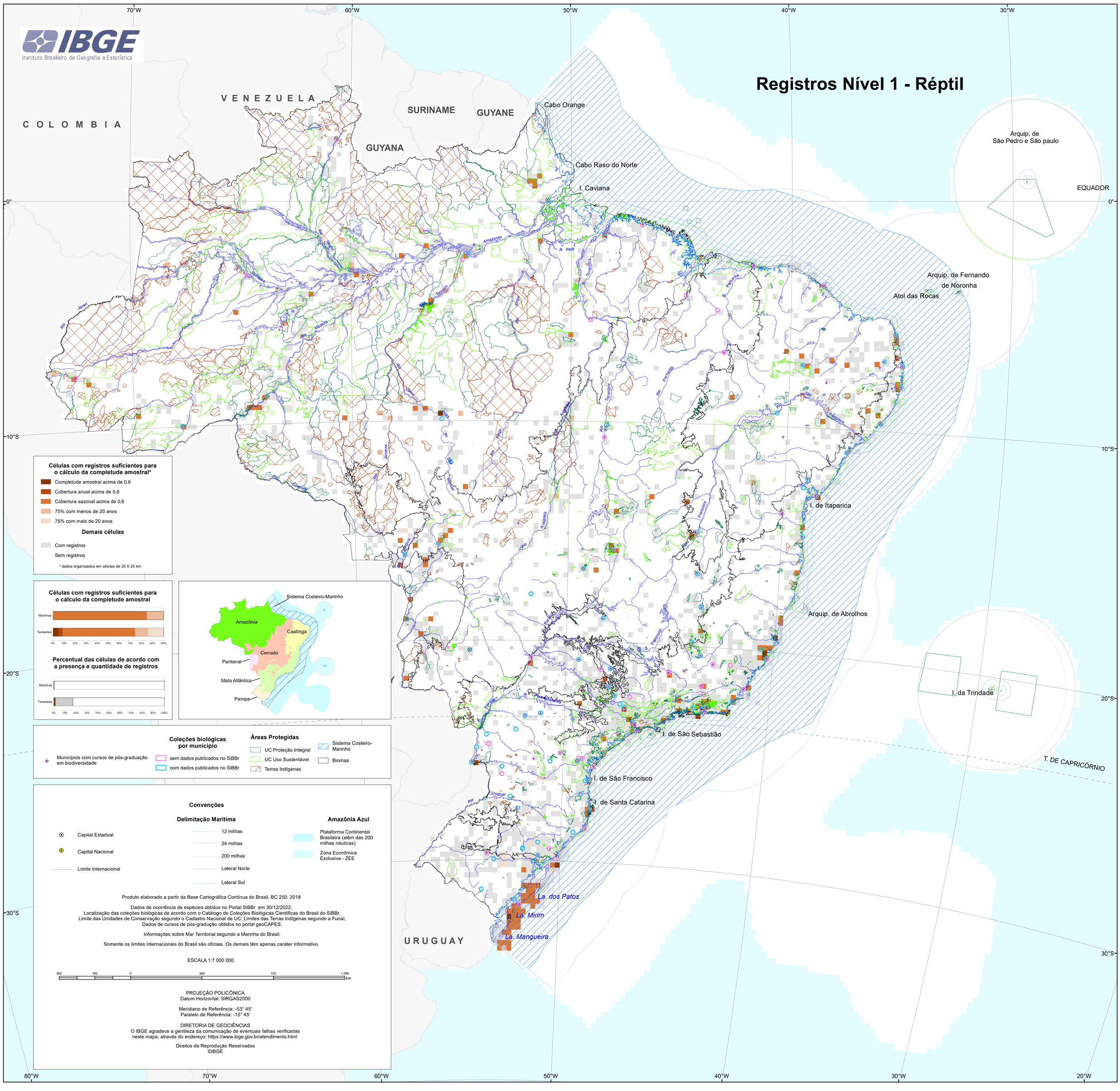
IBGE
Instituto Brasileiro de Geografia e Estatística
Registros Nível 1 - Réptil
COLOMBIA
VENEZUELA
GUYANA
SURINAME
GUYANE
Cabo Orange
Cabo Raso do Norte
I. Caviana
Arquip. de São Pedro e São paulo
EQUADOR
Arquip. de Fernando de Noronha
Atol das Rocas
I. de Itaparica
Arquip. de Abrolhos
I. da Trindade
T. DE CAPRICÓRNIO
I. de São Sebastião
I. de São Francisco
I. de Santa Catarina
La. dos Patos
La. Mirim
La. Mangueira
URUGUAY
Células com registros suficientes para o cálculo da completude amostral*
Completude amostral acima de 0,6
Cobertura anual acima de 0,6
Cobertura sazonal acima de 0,6
75% com menos de 20 anos
75% com mais de 20 anos
Demais células
Com registros
Sem registros
* dados organizados em células de 25 X 25 km
Células com registros suficientes para o cálculo da completude amostral
Marinhas
Terrestres
Percentual das células de acordo com a presença e quantidade de registros
Sistema Costeiro-Marinho
Amazônia
Caatinga
Cerrado
Pantanal
Mata Atlântica
Pampa
Coleções biológicas por município
Municípios com cursos de pós-graduação em biodiversidade
sem dados publicados no SiBBr
com dados publicados no SiBBr
Áreas Protegidas
UC Proteção Integral
UC Uso Sustentável
Terras Indígenas
Sistema Costeiro-Marinho
Biomas
Convenções
Capital Estadual
Capital Nacional
Limite Internacional
Delimitação Marítima
12 milhas
24 milhas
200 milhas
Lateral Norte
Lateral Sul
Amazônia Azul
Plataforma Continental Brasileira (além das 200 milhas náuticas)
Zona Econômica Exclusiva - ZEE
Produto elaborado a partir da Base Cartográfica Contínua do Brasil, BC 250, 2018
Dados de ocorrência de espécies obtidos no Portal SiBBr em 30/12/2022;
Localização das coleções biológicas de acordo com o Catálogo de Coleções Biológicas Científicas do Brasil do SiBBr.
Limite das Unidades de Conservação segundo o Cadastro Nacional de UC; Limites das Terras Indígenas segundo a Funai;
Dados de cursos de pós-gradução obtidos no portal geoCAPES.
Informações sobre Mar Territorial segundo a Marinha do Brasil.
Somente os limites internacionais do Brasil são oficiais. Os demais têm apenas caráter informativo.
ESCALA 1:7 000 000
km
PROJEÇÃO POLICÔNICA
Datum Horizontal: SIRGAS2000
Meridiano de Referência: -53° 45'
Paralelo de Referência: -15° 45'
DIRETORIA DE GEOCIÊNCIAS
O IBGE agradece a gentileza da comunicação de eventuais falhas verificadas neste mapa, através do endereço: https://www.ibge.gov.br/atendimento.html
Direitos de Reprodução Reservados
©IBGE