

RIO PRETO DO IGAPÓ AÇU

FOLHA SB-20-X-B
 M-139

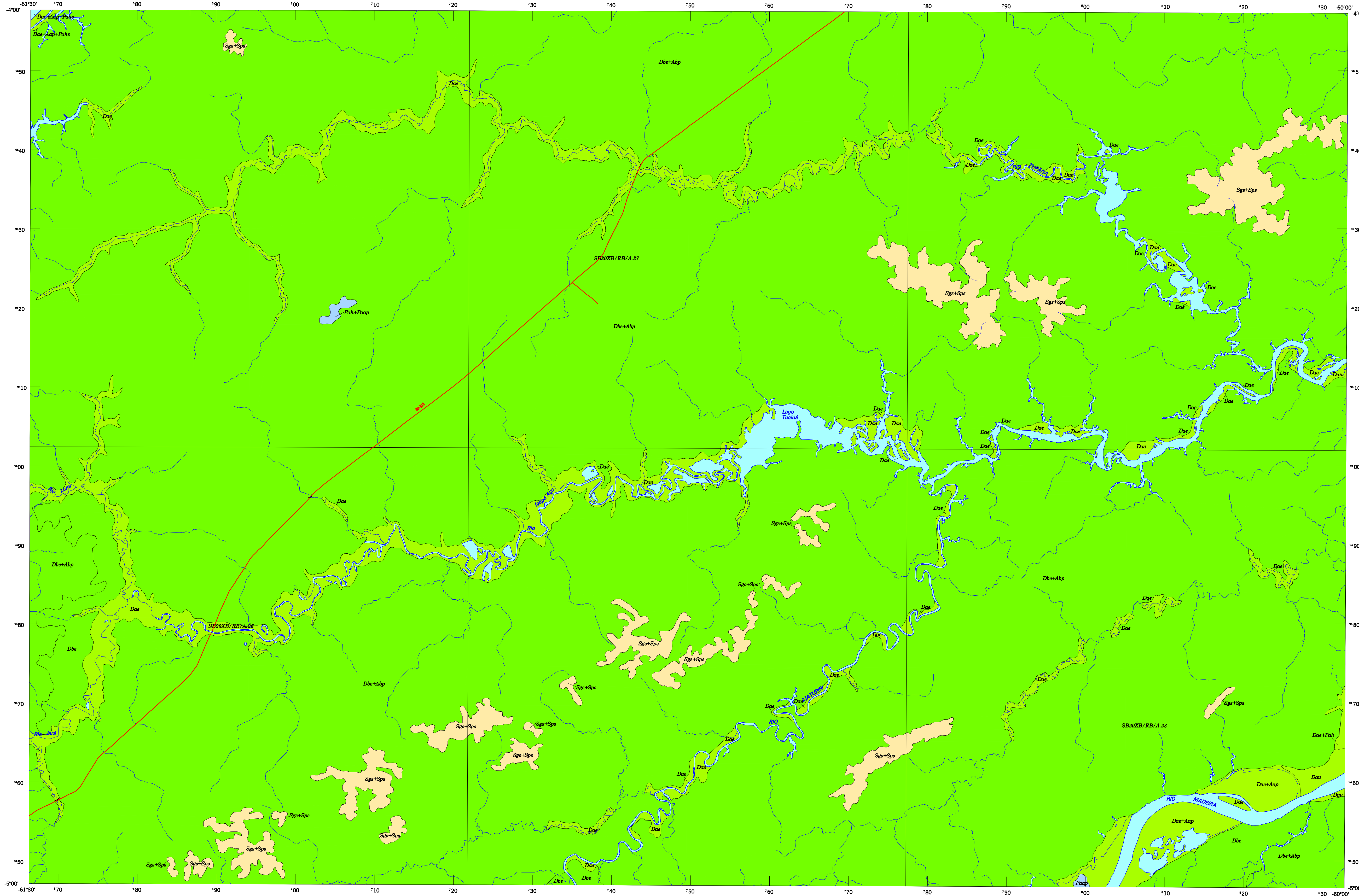

- COBERTURA VEGETAL**
- FORMAÇÕES/SUBFORMAÇÕES**
- REGIÕES FITOECOLÓGICAS OU TIPOS DE VEGETAÇÃO**
 REGIÃO DA FLORESTA OMBRÓFILA Densa (Floresta Pluvial Tropical) - D
- Dau** Floresta Ombrófila Densa Aluvial com dossel uniforme
 - Dae** Floresta Ombrófila Densa Aluvial com dossel emergente
 - Dbe** Floresta Ombrófila Densa das Terras Baixas com dossel emergente
- REGIÃO DA FLORESTA OMBRÓFILA ABERTA (Faciões de Floresta Densa) - A**
- Asp** Floresta Ombrófila Aberta Aluvial com palmeiras
 - Abp** Floresta Ombrófila Aberta das Terras Baixas com palmeiras
- REGIÃO DE SAVANA (CERRADO) - S**
- Sps** Savana Parque sem floresta-de-galeria
 - Spa** Savana Gramíneo-Lenhosa sem floresta-de-galeria
- FORMAÇÕES PIONEIRAS - P**
FORMAÇÕES COM INFLUÊNCIA FLUVIAL E/OU LACUSTRE
- Paap** Formação Pioneira com influência fluvial e/ou lacustre arbustiva com palmeiras
 - Pah** Formação Pioneira com influência fluvial e/ou lacustre herbócea
 - Pabs** Formação Pioneira com influência fluvial e/ou lacustre herbócea sem palmeiras
- Ponto de Inventário Florestal

- LOCALIDADES**
- Capital
 - Cidade
 - Vila
 - Povoado, lugarejo
 - Propriedade rural
 - Aldeia indígena
- LIMITES**
- Internacional
 - Estadual
 - Municipal
 - Área especial
 - Alto Tensão
- RODOVIAS**
- Autobrevetada
 - Pavimentada
 - Não pavimentada
 - Outras estradas
 - Canilato
- FERROVIA**
- OUTROS ELEMENTOS**
- Aeroporto
 - Campo de pouso
 - Porto
 - Cota
 - Março de fronteira
- ELEMENTOS DE HIDROGRAFIA**
- Curso d'água permanente
 - Intermitente
 - Lago, lagoa
 - permanente
 - intermitente
 - fitofra, barragem
 - Cachoeira
 - Comêdre
 - Illa
 - Balsa
 - Porto, local

VEGETAÇÃO

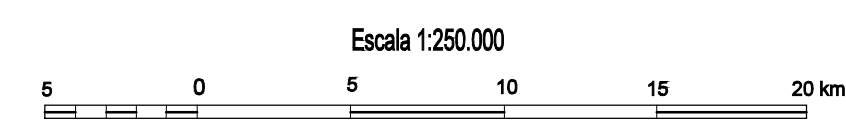

SISTEMA DE PROJEÇÃO UTM
 DATUM HORIZONTAL: SAD-69
 ORIGEM DA QUILOMETRAGEM UTM: EQUADOR E MERIDIANO 83° WGR.
 ACRESCIDAS AS CONSTANTES: 10.000 Km E 600 Km, RESPECTIVAMENTE

2003
 A DIRETORIA DE GEOCIÊNCIAS agradece a gentileza da comunicação de falhas verificadas nesta folha.
 Direitos de Reprodução Reservados
 (C) IBGE

Av. Brasil, 15671 - Parada de Lucas
 Rio de Janeiro - 21241-000

LOCALIZAÇÃO DA FOLHA

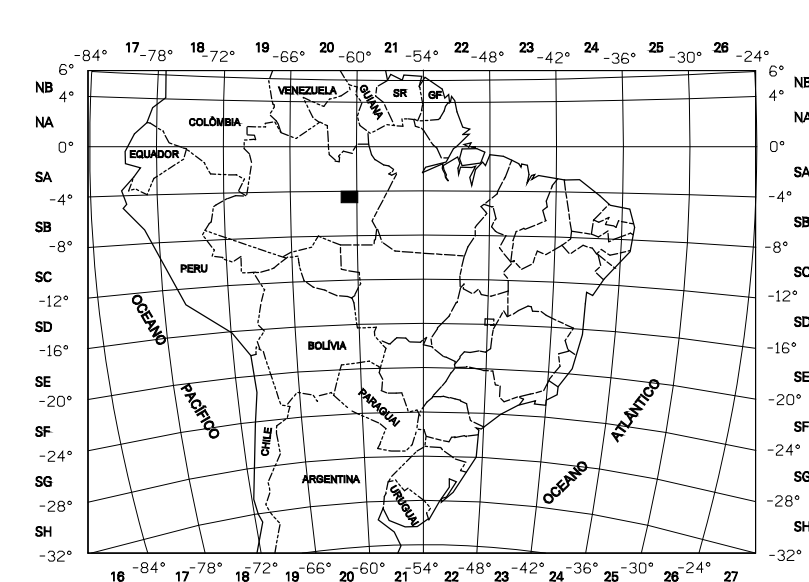

ARTICULAÇÃO DA FOLHA

COXÍDE SB.20C	MANUE SB.20D	MANUE SB.20E
LADO AMPLA SB.20A	RIO PRETO DO IGAPÓ AÇU SB.20X	BOBA SB.20H
BOA DO COPA SB.20K	MANOIRÉ SB.20I	RO DANUÁ SB.20V

NOTA DE CRÉDITO
 Carta elaborada no ano de 1998, a partir da sistematização das informações do Projeto RADAMBRAZIL, atualizadas com base no Manual Técnico da Vegetação Brasileira (IBGE, 1992), em interpretação de imagens de radar (ano 1971/1972) e de satélite LANDSAT-5 (ano 1997 e 1998) e em trabalho de campo, pela equipe de Vegetação da Gerência de Recursos Naturais e Estudos Ambientais, da Unidade Estadual do IBGE na Bahia, em 02 e 25 agosto de 1998, em cumprimento às atividades do Projeto Sistematização das Informações sobre Recursos Naturais, da Diretoria de Geociências do IBGE.

Base de apoio cartográfico elaborada a partir de informações constantes na Base Cartográfica gerada pela Coordenação de Cartografia - COAR/IBGE, para atender ao Contrato IBGE/Comitê de Implantação do Sistema de Controle do Espaço Aéreo - COSISA/Projeto Sistema de Vigilância do Armeado - SIVAM. Os municípios cujas sedes não se encontram na folha, estão identificados com topônimos posicionados próximos aos limites.